Контрольный экземпляр

Массе а мехкий пролетареш, вІашагІкхета!

СЕРДАЛО

СОВЕТСКИ СОЮЗА КОММУНИСТИЧЕСКИ ПАРТЕ НОХЧ-ГІАЛГІАЙ ОБКОМА, НОХЧ-ГІАЛГІАЙ АССР ЛАКХЕХЬАРЧА СОВЕТЕИ МИНИСТРИЙ СОВЕТЕИ ОРГАН

«СВЕТ» Орган Чечено-Ингушского обкома КПСС, Верховного Совета и Совета Министров ЧИАССР

Газет арадувл 1923 шера денз ★ ШОАТТА, 14 ФЕВРАЛЬ, 1987 ШУ. ★ № 20 (7366). ★ Мах 3 кеп.

КПСС ЦК Политбюро

12 феврале хиннача КПСС ЦК Политбюро аргІанарча заседане 1987 шера январе мехна халкъа боахамо бьча балха итогаш йийцай. Белгалдаьккхад, доагора-энергетически комплекс, кхыдола доакъошш промышленни производстваш планови заданешка хьежка толаме дегІанхалга. Юрта боахаме соахка январе нийцачул дукхагІа шуреи дулхи хьанйцад. Цхьабакъда промышленносто бІарчча хьанйцача январа план кховчашъяьяш. Дукхача тайпай промышленни продукци арахеца лаьрхІа хиннача боарамга кхаьчадац январе. Капитальни гІишлош яра боарамаш дохденнад.

Цига дийцача тайпара, план кхоачаш ца яр да эгара хьалха организаторскин боахамен балха тІа гІалаташ дувлийтар, объединенейн предприятейн бовхамий балха тІа эшараш чІоагІагІа хьадехара мехка цхьайолча отраслешен регионашен йоагІа кийчо па яр, хІаьта ишшта бирсача Іана хьалайка машиннаькъа транспорте, гІишлошеча, экономика кхыча сферашка цхьацца халонаш нийсьялар.

Политбюрос партийни, советски, боахамий органашкара хьадийхар па деш дисар лоацача хана кхоачаш а даь, шера плана ритме болх бара хьадда дола гІулакхаш делга. Из да ра январе бьча балха анализ а яь материальни производствера санна социальни сферера а гІулакхаш тоадара мел эшар де деза, ХІара къхьегама коллективе тІехьадисар дІадаккхара, къамаьл доацаш планови заданеш кхоачашъяра хоадам боллаш дола гІулакхаш чакхдаха деза.

Политбюрос белгалдаькхар, ЦК январски (1987 ш.) Пленума решенеша дІадехарашка хьежка предприятеш, отраслеш, республикаш, областаш, краяш экономически социальни дегІакхувлара планаш кхоачашъяра, производство, къхьегам, наха гІулакх делга дерттІа вІашгІехьдакхара болх ерригача кадрашкара чІоагІагІа хьабеха безнлга. Политбюрос хьакъехар, коммуниста, берригача советски наха доацача хенашка 1987 шера плана доазонашка бовлара шоай хьнари низи сарцарІдоакхар а, йолаш йола резерваш болх бе йолайолийтарг а хьларах тешилга.

КПСС ЦК-с, СССР Министрий Советон ВЦСПС-он промышленносторе, — халкъа боахама кхыча доакъошкара объединеней, предприятей, организацей болх дуккха сменни режимага бакхарах бола соцам гІанйцаб. Из 1987 — 1988 шера кхоачашбе лерхІ. Мукъайоалаш йолча производственни мотгигех пайда нибе лерхІ цехашн участкаши технически кердаяхара, эгара хьалха халкъа боахаме эшараш а долаш продукце лоархІамегІдола тайпаш дукхагІа арахецара, къхьегама коллективаш социальни дешаш къестадара, хІаьта, ишшта, керда промышленни объенташ хьалъяра дІаахийта ца езаш кхоьа средствеш чуІе фусамаш хьалъяра, болхлой къахьегамеи бытен хьалаш тоадара дІахьежаш. Дукхача сменни режимага довларца дувзаденна гІулакх дара сфера а социально - культурни доакъой а организацей, учреждений балха ма хулла сихагІа эргалонаш е лаьрхІад. Политбюрос белгалдаькхар, цхьан ханна уж социальни дешаш къеста а деш дукхача сменни режимага довла дезалга.

Сайпанарча, бийсанарча сменашка болх беча болхлой, мастерий, кхыча специалистий къахьегампара безам совбаккхар духьа кхы тІа моральни материальни стимулаш, льготаш, совленаш юкъейоалаю. Белгалъяьха мероприятеш кхоачашъеча партийни, советски, боахама, профсоюзни, комсомольски органий террам тІаэззб дукхача сменни режимага довларца дувзаденна дола деррига дешаш кхы а кІоаргагІа тахка дезара, къахьегама коллективашка организаторскин массово - политическин болх, кадраш харжара, дІа-са нийсъяра болх кхы а чІоагІбе безапа.

СССР Лакхехьарча Совето 1986-ча шера бьча балха итогех новкъоста А. А. Громыкос бьча хоамага ла а дийгІа. Политбюрос белгалдаькхад Іаьдала лакхерча представительни органий болх дІахо а эргабоакхаш дІабахьар, СССР Лакхехьарча Совета палатий комиссейи депутатийн болх кхы а тоабар, общественни вахаре демократизаци яра, социалистически законность чІоагІдара, пачхахьалкхени общественни вахареш дерриг дешаш къестадеча къахьегамхоша чІоагІа да-къялапара тІаерзаяь йола законодательни акташ кийчъелгеи, уж тІаэцилген лоархІаме долга.

КПСС ЦК, СССР Министрий Совето сецам бир стихийни зуламаша дай зе дІадаккхара Грузински ССР-а новкъостал де.

Халкъа депутатий моттигерча Советашка аргІанара хоржамаш дара, районни (городской) халкъа судашка халкъа судахойн халкъа заседателаш хоржача ена кийчонца дувзаденна дешаш дийца а дийца. Политбюрос белгалдаькхар хургйола хоржамий кампани моттигерча Советийн правоохранительни органийн болх дІахо тоабара, социалистически демократи чІоагІъяра, 1987 шереи ерригача пятилеткан план толамца кхоачаш, а еш, социально-экономически дегІаахар сихдара тІехьа лоаттабеча къовсаме советски наьха къахьегамен политически хьнар айдара лоархІаме хургйолга. КПСС ЦК январски (1987 ш.) Пленумо бьча сопамга хьежка хоржамий практикана юкъе цхьадола хувцамаш делга бакъахьа лаьрхІад.

Политбюрос могайир новкъост М. С. Горбачев Йеменски социалистически парте ЦК Генеральни секретараца А. С. аль-Бейдапа вІашагІкхетара итогаш, советски кулгалхой Йемен Халкъа Демократически Республика партийно - правительственни делегацеца хинна къамаьлаш. Раьза хинна белгалдаькхар, шин оагІорахьара бувзамаш, ближневосточни, дуненхалкъашта юкъерен хьал шинна а мехко цхьатарра лоархІилга. Прогрессивни режими дунен халкъашта кулгалхоша нийса хьаллацара КПСС мутІахьа йолга белгалдаькхар. ИоагІйоагІача министерствашт ведомствашт тІадиллад партийнни паччахьалкхени линегІа демократически Йеменна цхьана гІулакхаш леладелга дІахо дегІадоаладе.

КПСС ЦК Политбюро заседане ладийгІар ГДР, ЧССР ше хиларах новкъоста Шеварднадзе Э. А. бьча хоамага. хІаьта ишшта дийцар чурчеи арахьарчеи политика дешаш а.

ДЕНАЛЕЧА КЪОНАЛА СОЮЗ

«МоллагІча балха тІа ший новкъостал деш, ший инициатива, ший гІулакх гойташ йола ударни группа хила еза кагирхой коммунистически союзах», аьннад Владимир Ильич Ленина. Ше вІашагІъеллача хьалхарча деношка денз из сийлен декхар дизза кхоачашде гІерташ, Советий Іаьдал дьяначча хьалхарча деношка денз парте тешаме гІонча йолаш, наха юкъе дешар-йоазув доаржадеш, керда вахар дилла эттача къахьегама наьха оагІув хьаллоацаш, цар моастагІашца дира къовсам лоаттабеш, халкъа боахам дегІабоалабеча хьинаре дакъа лоацаш хьаенай Нохч-ГІалгІай комсомол.

Цу башха-дикача традицеш тІера ца йоалаш, уж ебаеш дІахо йодаш я из тахан. Дукхача къонача болхлоша, колхозхоша шоаш кхо ца беш къахьег шийтталагІча пятилетка планаш кхоачашъеча. Масала, цун хьалхарча шера заданеш ханал хьалха кхоачашъяьй 13547 зІамсагон йоІоп, 247 кагирхой коллективо. Хьинаре къахьегарах соахка 52 сага еннай орденаш медалаш. Кхаьннех хиннав Ленински комсомола преме лауреат. Царйа юкъе ба таханарча областной комсомольски конференце делегаташ ГІ. Ахриева цІерагІча «Электроинструмент» завода слесарь Халгуев ТІахІир, Ножай-Юртовски района Орджоникидзе цІерагІча колхоза тхьамка леладер Байсуркаева Яха, «Красный молот» завода токарь Чепурнов Николай.

Парте XXVII съезда решенеш кхоачаш а еш, комсомола областной комитето йоакхо яьй комсомольско-кагирхой коллективаш чІоагІъяра, кердаяраш хьаяра, къахьегам прогрессивни хьисапе вІашгІехьбаккхара формашка уж яхара. Отчетни юкъа, цу тайпара 128 керда коллектив вІашагІъеллай. Тахан республикерча 1053 комсомольско-кагирхой коллективе болх беш ва хІара ворхІлагІа вола къона къахьегамхо.

Комсомольцаша а кагирхоша а хьинаре дакъа юкъекхуьь агропромышленни комплекс дегІайоалаеча. Цига къахьегаш ва ялхайтта эзар зІамсаги йоІп, хьаньй 329 КМК, бригада, звено. Ховш ма хиллара, республика комсомоло шефство лелаю хьайбай боахама. Комсомола комитетнй путевкех фермашка хьожаваьв 770 саг. Из гІулакх лаьрххІа леладу ВЛКСМ Грозненски, Ачхой-Мартановски, Шелковской, Сунженски райкомаша. Духхьал цхьан Сунженски районе соахка школа чакхъяькхха иховзткъе итт гаргта зІамсаги йоІп яхар фермашка болх бе.

Укх шера йиззача хозрасчета, самоокупаемоста, шешийна финансировани яра хьалашка болх беш хургья вай республикера цхьайола предприятеш а боахамаш а, хьаь предприяте юкъейоалаяьй госприемка. Из деррига тІадерзадаь да дІадодар кІезигагІа а хулийташ, дикагІйола продукци арахецара. Іалальмате боккха лоархІам бола из гІулакх чакхдоаккхача хьинарегІа дакъа лаца доагІа комсомольски организацеша. Цу даькъе шоашкара масал гойташ я комсомола Старопромысловскн, Шалински, Гудермесски райкомаш. Цхьабакъда, Іилма-технически прогресс елга снздеча дуккхача комсомольски организацеша, къонача Іилманхоша дизза дакъа лацап. ХІанз а практика хинна дІаэттадац «ДикагІвола къона рационализатор», «ДикагІвола къона изобретатель», «Профессех дикагІвар» яха цІераш яхара конкурсаш чакхйоахнлга.

Іилма-технически прогресс елга снздеча, производственни а технологически а процессаш эргаьяха тоаеча комсомольцаш а кагирхой а юкъеозара керттера лостамаш довзаш да. Уж да керда техника, толашагІйола технологи юкъейоалаеча шефство лелаелга, лоархІамегІйола продукци арахецара беррига болх чакхбаллалца тІахьожам оттабелга, производства керттерча участкашка творчески комсомольско-кагирхой коллективаш, къонача рационализаторий а изобретателий а школаш вІашагІъехкилга.

Продукци дикагІа хилийтара, дисциплина а порядок а чІоагІъяра, производства культура лакхъяра, хІаман кхом бара лоаттабеча къовсаме ший дош ала дезаш я пхийтта эзар саг чувоагІаш йола «Комсомольски прожектористий» отряд. Цун штабо а посташа а коллективни договораш мишта кхоачашду, къоначар къахьегам, быт, царга дешийтилга мишта вІашгІехьдаькхад, городской транспорто, торговле а бахача наха бытовой гІулакхаш деча предприятеша а болх мишта бу кІоаргагІа тохкаре геттара дика хургдар.

ВІалла ла йиш йоацаш хІама да комсомольцаштен кагирхоштен юкъе социалистически яхь лелаеча формализм хилар. Духхьал из бахьан долаш хІара цхьайтталагІа йола комсомольско - кагирхой коллектив лоархІаяьяц соахкарча планах, цхьа эзарн ах эзарн совгІа къона производственник ва нормаш кхоачаш ца еш. Цу тайнарча факташтa мукІарал дарал совгІа, болх тоабара а эшачарна новкъостал дара де доагІар деш яц комсомола комитеташ.

Дика латт ала йиш йолаш дац къонабарий опыт дІайоаржаелга. Комсомольско - кагирхой коллективаш лардатІа вІашагІъелла хьалхалаттарий опыт Іомаеп йола алхха кхо школа мара яц тахан республике болх беш. Из кхоачам болаш дац. Халкъа боахама дуккхача доакъошка, бахача наха гІулакхаш деча вІалла а яц цу тайнара школаш.

Кагийча наьхеи мехкарийн къахьегама а общественни а хьинар дегІакхувлара, уж марксистско-ленински мировоззренех, политическнн нравственнии культурах кхебара, царна патриотически, интернациональни, атеистически кхетам балара данм йоакхо е еза комсомола обкомо, комсомольски организацеша. Из цар деш дац ала йиш яц. Цхьабакъда, дукхагІча даькъе тІагІолла, даьд алийтар духьа ду.

Цунна тешал ду дуккхача факташа. Мишта кхетаде деза республике ца тоъаш кхо эзар гаргта механизатор воллаше, специалисташ ца хиларах цхьайолча заводашка пайда ца эцаш оборудовани латташе, общественни производстве дакъа ца лоацаш ткъо эзар гаргта комсомолец хилар?

БІаьш КИД-аш, «Къона атеист» яха клубаш йоллаше, комсомольцаша а кагирхоша а юкъе хІана нийслу националистически уйлаш яраш, дина керте латтараша дувцача фаьлгех тешараш, дІаяхача замах юхедиса нйрча гІулакхаш леладераш, малара тІакхувраш, доазол дехьарча пахашкашта тІехьабаьннараш?

Тахан болх бе йолалуча XX ВЛКСМ Нохч-ГІалгІай областной организаце конференце делегаташа чІоагІгІа теркам тІабахийта дувцаргда цу тайнарча хІамай бахьанех, уж дІадахара, комсомоло кагирхошта юкъе бу болх тоабара, парте XXVII съезда решенеша дІа ма дехкара из хилийтара де дезар белгалдоаккхаргда.

Белгаларча хана чакхйоал комсомольски конференци. Мохк экономически а социальни а дегІабоалабара, вахара деррига доакъошка эргалонаш елга снздара парте оттадаь декхараш кхоачашде, Октября 70 шу дизара баха ма боагІара накъабахара оарцагІбаьннаб республика берриг къахьегамхой. Цунна юстара латта бокъо яц комсомольцнйн кагирхойн. Кердачоа тІакхувш, вахаре хьинаре позицн лувцаш, балха тІа боагІаш, Даьхенна боарам боацдаш мутІахьа болаш, из лорае кийча болаш, дІахьалхашкахьа дахара вайна новкъарле мел ечунца къовсам лоаттабеш хила беза уж, партийнн организацеша лостам а телаш.

Тахан Грозне хьаелл ВЛКСМ Нохч-ГІалгІай областной организаце XX конференци

Тутаева Ася Назрановски трикотажни фабрике балха ера СПТУ-27 яьккхачул тІехьагІа. Из дар дяъшу хьалха. Къонача йоІо лоацаца хана караерзайнр атта йоаца швея-моториста говзал. Хьинар долаш, къахьегама тІера я Ася. Производственни заданеш хІара бетта 160 — 180 процент кхоачашъю цо. Продукце дикал лакха я.

Коллективе снйду Асяй, фабрике чакхйоахача общественнн мероприятешка массаза а дакъа лоацаш хул из. Ася цехкома член я, № 2 йолча цеха комсомольски организаце секретаралла хержай. Фабрикерча комсомольцаша боккха тешам беннаб цунна — ВЛКСМ XX областной конференце делегаталла хержай А. Тутаева.

СУРТА ТІА: Назрановски трикотажни фабрика швея-моториста А. Тутаева.

С. ХУГАЕВА сурт.

ДЕЛЕГАТ

Грозперча СССР 50 шу дизара цІерагІча химически заводе болх беш йола из къона куп дола йоІ дуккхача паха йовз. Куц хиларах белгалъяьннаяц Янченко Людмила. Къахьегамца даькхад по ший сий. Тахан предприяте дикагІйола аппаратчица я из. Чакхъяьяннача пятилетке дахача толамех цунна еннай «За трудовую доблесть» яха медаль.

Людмилас болх бу № 7 йолча цеха эгара чоалхане-гІча моттиге — газ дІа а къасташ, тІехьара продукци хьахулача. Технически знанеш эшаш, берриг а низ тІабахийта безаш участок я Людмилас болх бер.

Ханага диллача къона яле а, балха опыт йолаш я Л. Янченко. Цу гІулакха бокхча лоархІам болаш хилар дунна Н. Макеева смене нийсъялар. Дукха къахьийгд по йиЙй говзал лакхъяра. Хьехар хьаэцаш, кердадар зувш хиннай Люда ше.

Тахан из йолча ух предприяте керда балха бахьнарашц шоашта ца ховр нчига хатта, опыт хьаэца. Масала, дукха ха йоацпаш технически училища а яькхха, ухха за балха енача Истомина Татьянас а' дукха хьанйцад ший нешагара. ХІанз ше Іомаеннай из дика болх бе, хІаьта а ца ховш хІама нийсделча Люда йолча хатта йода.

— ЧІоагІа аьттув баьнпаб са Люда яйза, — йоах цо. —Дукха новкъостал даьд цо сона. Производственни дешаш сона хьийха Іийнаяц из, чІоагІа накъаяьяннай комсомольски балха тІа а. Со балха енача хана Люда цеховой комсомольски организаце секретарь яр. Цуагара из гІулакх сайга хьакхъячача айса фу дергда а ца ховш йисаяр со. Ухаза а йитанзар по со дхьаь, фу де деза хьахьнйхар, деррига а хьалхадьккхар.

Цох ишша дувцаш дукха ба. Цеха начальника В. Севрюкова йоах:

— Дукха дика гІулакхаш доахи Янченко Людмилах. Къахьегама тІера я, нах тезаш, царца гІулакх леладеш я. Коммунист яха цІи ланха лоаттаю цо. Ухаза, цехе, дун гІулакхаш довзача няха дІанйцай из парте. хІаьта парте мугІарашка ше хила бокъо йолга цо хьа а хьекхал. Дукхача церашка керте лаьттай комсомольски цеховой организацена: ХІанз дунна тІалаьлла партийни декхар да кагирхошта новкъостал делга, царга хьожилга. Комсомола комитета по хадданза новкъостал ду завода кагирхоша салоІартдола хьалаш вІашгІехьдоахаш.

Дукха дика хІамаш карагІдаьннад по болх беча коллективана. Пятилетка шоллагІча шера заданеш тІехнхозчашъеп хьайоагІа из. Из керттера дар а да. ХІаьта дун ший вахаре а хиннад дика хувцамаш — Люда маьре яхай шийна дукха везача зІамсагага.

Завода кагирхоша шоашкара доккха совгІат дир дунна — тахан болх беш йолча областной комсомольски конференце делегаталла хержар из.

ХІаьта конференце болх беча деношка сагота хила езаш яп Людмила — цу предприяте коллективо, хІара дийнахьа кхоачашъю сменни заданеш, планал совгІа дукхха тоннаш продукци арахец. Цох майрра дувца йиш йолаш я из комсомольски форуме.

М. БАШИРОВ.

КАГИРХОЙ ХЬИНАР АЙДАРА

Кагирхошта интернационални, военно-патриотически, атеистически кхетам балар керттерадар хинна дІаэттад комсомольски организацей балха тІа. Цу гІулакха гІо дир ВЛКСМ обкомо дІадихьача хІамаша: «Коталон байракхашца нийсле; Запасерча къонача салтий 1-гІа республикански слет; «Бешлоам» яха республикански оборонно-спортивни лагерь хьаеллар; республикански сборни пунктен призывной участкашкеи политико-кхетама болх белга вІашгІехьдакхар; «Зарница», «Орленок» яха военно-спортивни ловзараш, кагирхой спартакиадаш чакхъяхар.

Цхьабакъда, уж гІулакхаш пайдане дале а, бизза пайда лац цар. Республике юкъюкъе гучадувл дина оагІорахьара харцахьа гІулакхаш, гуччахьара национализм.

ХІаьта, дуккха гІулакхаш чакхдоахе а, лекцеш еще а, рапорташ теле а комсомола комитеташа дицду цхьа хІама: кагирхой терко елга, царна фу эш, фу дагадоал ховлга. Из хьагойт комсомола обкоме, редакцешка ухача письмоша.

Укх тайпара письмо яздаьд дукха ха йоацпаш арадаьннача «Комсомольская правда» яхача газета номер тІа вай республике яхаш йолча М. Маринас: «Дукха дувц интернационализмах, хІаьта хьоаяз национализм. Цхьабакъда из йолаш я. Цо дегаш, уйлаш телхаю». Уж, новкъа дале а, ницса дешаш да. Бакъда комсомола комитеташа из болх мела лелабелга. Цудухьа кагирхой харцахьча новкъа бахара бола Іоткъам лоаттабу нацнонализмо.

Ишша, дукха ха йоапнаш хиннача отчетно-хоржамий собране Нохч-ГІалгІай университета филологически факультета хиннача бюро секретара З. Басавас дийцар, факультетера 4 комсомолка шарнІата бокъонех маьре яхай, яхаш. Цхьабакъда, цу гІулакхах шийна хетар аланзар цо а университета ВЛКСМ комитето а. Из ,е, из санна кхыдола а хІамаш дувлара бахьан да дуккхача церашка интернациональни, тІема-патриотически, атеистически болх тесса лелабар.

Белгалдаккха деза республике 471 КИД, 400 совгІа «Къона атеист» яха клуб хилар.

Малагіа ба царех хьабоала пайда? Масала, Нохч-ГІалгІай паччахьалкхен университете я КИД, тІема-патриотически клуб, «Къонача атеиста» клуб, киноклуб. Цул совгІа, обществовсдний-Іилманхой кафедра а я. Цхьабакъда, студенташта юкъе дукха ба динах тешараш, царна юкъе ба националистически уйлаш яраш а. Фуд цун бахьан? Из да вай беш бола кхетам балара болх нийса ца хилар.

Университете бьча тохкамо гучадаькхар из болх цига моттийта лелабелга, комсомола комитето КИД-ашн клубашн тІахьожама баьхкача наха лаьрхІа лелаеш йолга.

Цу хІаман кІоаргта уйла е еза.

ДІаяхача XIX-ча областной комсомольски конференце лаьрхІадар иохчийн гІалгІайн меттала къамаьлаш дергдола лекцараш кийчбе, цхьабакъда, из кхоачаш хиланзар. Моттийта, каьхата тІа уж болаш ба, хІаьта лекцн еша еза, беседа е езача моттигашка гучабалап.

Цкъа, ВЛКСМ обкома бюро йолча хана ВЛКСМ Наьсарен райкома хьалхарча секретара тешадир тхо района цхьайолча юрташка — СурхотІа, Экажкъонгий-Юрта, кхычахьа — динах тешараша шоай бераш комсомоле дахийтап, яхаш. Тхо хилар цу юрташка. Да а дар из ишша. ЧІоагІа яр пигара дина тоабаш. Моттигаш хул цхьаболча, динах тешача наха юкъарча вахаре шоай берашка дакъа па лоацийташ, комсомоле па бохийташ. Уж санна болча нахаца малагІа къовсам лоаттабу общественни, комсомольски организацеша?

Кагирхошца къамаьлаш деш тхона гучадаьлар «Экажевский» совхоза цхьанна моттиге атеизмах лаьца цхьаккха лекци йийша ца хилар, укх тІехьарча шерашка комсомола райкома болхлой цкъа-шозза юххе гІолла тІехбоалаш мара укхаза бІарга па байнилга.

Цо хьагойт вай идеологи дІакхайкаяра, из дІайовзийтара райкомовцаша моттийта, тІагІоллара болх лелабаь хилар, парте яххача тайпара, дина керте латтараша леладеча харцахьча гІулакхаша духьала цар къовсам па лоаттабаьлга.

Цхьабакъда, нийса хуртдаьр уж моттигаш духхьал Наьсарен районе мара нийслар, аьлча. Новкъа а долаш ала деза наьна меттала лекционни болх лелабелга Урус-Мартановски, Шаьла, Ведана, кхыча районашка кхы дикагІа латтар, аьнна. Воагглача тайпара болх бар ВЛКСМ обкома пропагандан культурно-массовни отдело, цун лекторски группо. КІордабича санна битаб пар из болх. Из белгалдаькхар дукха ха йоацпаш хиннача областной партийни организаце актива собране а.

Йиш йий вай уж кхоачамбоацаран бІарга па гуш санна дита, къайлахьяьа, къаьстта хІанз, вай кагирхой нийсача уйлаеч, вахарах толхабе гІерташ буржуазни пропаганда оарцагІъяьяннача хана? Уж гІалаташ а дийпар областной партийни организаце актива собране.

Боккхача лоархІаме а бехкгохкаме а декхараш латт хІанз республика комсомола хьалхашка. Уж деррига а дийца варгвац цхьан статья тІа.

Тхо теш XX-ча областной комсомольски конференце уж гІалаташ кхоачамбоацараш кІоаргга тохкаргхилара х а уж дІадахара наькъаш белгалдергхиларах а. Цо таро хулийтаргъя КПСС XXVII-ча съезда решенеш кхоачашъяра оарцагІбаьннача кагирхой къахьегамен политическнн хьинар кхы а айде.

А. МУТАЛИЕВ
ВЛКСМ обкома отдела заведующи.

Оарц дала!

ЖА КІАЛ МА ДИТА

Тахан - кхоана яхаш тІехьадаха йиш йолаш дац укх деношка редакце хиннача А. Оздоева — Малгобекски района «Алханчуртский» совхозо жа леладеча ферма бригадира дийпар.

Фуд хиннар?

ДІадахача шера, «Алханчуртский» совхозо дикача фух бола 2400 устагІа ийца а ийца. Іоамашка — Цорий, Ний яхача леладе хьалдигар. Цига Іа даккха дитар уж. Из нийса даь хІама а дар, Іа-са кхувлаш жа гІеллу, цул совгІа, Іай лоаман босешка царна яа хІама а корайоагІа.

Цхьабакъда, лийрхІар кхоачашхиланзар. Мичара доагІа а ца ховш, бахача наьха доалахьа дола жан Іулаш хьатІалехка халача оттадаьд совхоза дараш. А. Оздоева дувцачох, кІезигагІа дале а иттех Іул гулденнад совхоза жа доажадеча даьгІенашка, 5!—6 эзар устагІа гаргта.

Совхоза жега боахараш оарц дехаш удаш леллаше, церг хьакха бацца мергйилг ца дуташ Іоціенъяьй даьгІе. Цул тІехьагІа царех ахаш кхычахьа дІадигар. ДаьгІенаш къувсаш наха юкъе гІараш лелх, доккха зулам хилар кхерам а болаш.

Из ишша долга па ховш бац районий а республика а бехкгохкаме кулгалхой. ДІадаха шу чакхдоаллаш бригадира А. Оздоева яздьча каьхата жоп а луш, НГІАССР агропромышленни комитета председателя заместителя М. Мимбулатова денна жоп ишша да: «Дийцар бакъда, ши Іул даьгІенашкара арадаькхад, Юхедиса кхоъ арадаккхара де дезар деш я Назрановски РОВД...».

Цхьабакъда, лоамашка-м хувцаденна хІама дап. Дувцап дола ши Іул саго арадаькхадац, шонаш цІенъяьчул тІехьагІа кхычахьа даже дІадига дене. Юхедиса кхо Іул, совхоза дарашта дІаарадала моттиг ца а юташ, укхаза дажаш да.

Лоамашка диса жа халаца хьал тІа эттагІа хов Малгобекски района а совхоза а кулгалхошта. Совхозе, РАПО, КПСС горкоме хиннан бригадир, новкъостал дехан. Ишша дІахайтад Назрановски района кулгалхошка а пар территоре тІа бахача наха бокъо йоаца гІулакхаш леладелга. Цхьабакъда, лоам чу доаллачоа сагота бап йІайхача кабинеташка багІа хьакимаш. Сагота баларе гІулакх ишша хургдацар.

— Укх деношка жа дахка долалургда тха, — Іокадаш вар бригадир. — ГІулакх кхы хувца ца лой, жа хІаланхилар кхерам ба. Хьалдаа хІама доапаш диса жа чІоагІа гІелденнад...

Гуш ма хиллара, берригаш сиха оарцагІа ца боале, жа довра кхерам болаш эттад гІулакх.

М.-Б. ЦИЦКИЕВ.

КПСС ЦК январски (1987 ш.) Пленума решенеш кхоачашъеш

КЕРДАЧА ХЬИСАПЕ

ДIадахача шера районе арахецача продукце дикалга хьожаш яьча 35 планови проверках вурийттане хьагойтар во сурт дар. БархI предприяте арахецаш йола изделеш во хиларах 21-зза маьхала ца йоакхийташ социйир, цу даькъе цхьайттаза еррига ара мел хийца продукци брак а йир. ГIод а токхийташ, санкцеш йир 70 эзар совгIа сома маьха йолча продукцена. Госбюджете дIабахийтар 16 эзар сома маьха пайла.

Продукци во хиларга дилача эггара эсалагIа хьал да «Металлист» яхача заводе, дикала хьокхамаш тоадалар Iалальмате мела лел цига. Мел дукха критически замечанеш яь яле а, хувцалуш дац гIулакхаш № 2 йолча гIишлон материалий комбинате. Укхаза массаза санна тIахьежжа, къоастаде гIерт продукци дика е во хилар. Комбината, ишта «Чечиигпромстройматериалы» объединене кулгалхоша, партийни организацеша цу деша йоагIаш йола йоакхо яц.

Яйгача промышленноста предприятеша арахеца хIамаш во я яхаш леткъаш а дукха моттигаш нийслу. Къаьстта чIоагIа дега Iаткъ хьаеш йола кхачан продукци во я яхаш леткъаш хилча, хIана аьлча, бахача наха денна хоатташ а парна бола кхача а ба из. Цхьабакъда, партe райони комитета, ишшта лакхе латтача боахамий органаша хьаю продукци миштай хьожаш боагIача хьисапе тIахьожам ца лоатгабарах «Чечингконсервпром» объединене предприятеш во кхача кийчбеш моттигаш дукха нийслу.

Этта хьал бокъонца кхета а деш, хIанз партe райкомо хоадамболлаш йола мероприятеш чакхйоах беррига болх эргабаькха тоабара, продукци тIа-тIа дикагIа хилийтара.

Цу лостамагIа боахама механизм эргаьккха тоаяра хьакъехьа дувцача хана, хьоаха ца дича даргдац укх шера цхьоалагIча январе деиз дIадоладаь дика гIулакх — «Красный молот» заводе госприемка юкъейоалаяр. ХIанз мара бокъонца дIаболабеннабац из болх, Iалальмате сиха а хьинаре къахьеташ а къестае еза итташ проблеманаш хьалхашка уттт укхаза, белгалдаккха дезаш да боахама а ишша завода парткома а кулгалхоша дика гIулаккаш дIадоладаь хилар. Хьалхарча аргIагIа уж хьахул болхлошта юкъе. Арахеца продукци тIа-тIа дикагIа хилийтара овлангара деиз хувцамаш де дезилга къаьгга гуш ба уж.

Цхьабакъда, цхьаболча инженерно - технически болхлой сакхетаме хIанз а тIехьа эргалонаш хинаяц. Царех дуккхабараш объективщинана карабахаб, госприемка дIайолаяра хIанз а тIехьа хьалаш хьахинпадац а яхаш. Цо дуккхача даькъе тIехьатетт из лоархIаме болх. Уж уйлаш хувцара дIахо йодача хана дукха болх бе безарга парткомо а ишша парте райкомо а.

Районерча кхыча предприятешка а хьинарегIа къахьега деза хьаду товараш дикагIа хилийтара болх эргабаькха тоабара. Лоаццача хана Iомадала деза тхо ресурсех боагIача хьисапе пайда нийбе, производстве порядок яра, дисциплина чIоагIъяра, брак ераша коллективе моттиг йоацилга дIахайтара.

Парте райкомо уж проблеманаш ший балха тIа керттера лоархI хIанз. уж йисса чакхъяхара тIаерзаю района партийни организацеши предприяте кулгалхойи.

Шийтталагlча пятилетке бе безача беррига балха тIа керттердар лаьрхIар парте райкомо хьаеча продукце дикал лакхъяра комплексни программа чакхйоаккхилга, «Дикал» яха целевой программа оттаеча доккха новкъостал дир парте райкоме болх беча Iилман - технически прогресс юкъейоалаяра гIо деш йолча совсто. Программа вIаштIехьйоаккхача хана цун керттера доакъош дийцар партийни комитеташа. къахьегама коллективай собранешка. КПСС ЦК январски (1987 ш.) Пленума решенеш тIа белгалдаьхар гIоарга чулоацам бола ер дешаш: «Балхаш дIадоладаьд Iилма - технически прогресса кIийлен тIа халкъа боахама материально - технически база овлангара деиз хувцара, халкъа боахама кIоарга реконструкци яра. Хувцамаш даьд структурнин инвестиционнин политике. Чакхдоахаш да боахам лелабара, кулгаллара механизм эргаьккха тоаяра тIадерзадаь доккхий гIулакхаш...».

Цу лостамагIа дуьхьа балхаш деш да Ленински района экономике. Цу дерригне а новкъостал дир партийни комитеташта дуккхача производственни участкашкара гIулаккаш довза Ишшта низ кхьачар продукце дикала проблемаш комплексни къоастаяра дешашта цхьадолча боахамий кулгалхой тIаберзабе. Укхаза белгалдаккха дезаш да хIара предприятеш коллективо даха лаьрхIа толамаш цун чурча таронашка хьежжа ховдамбеш долга Аттестаци е езача продукцех лаххерча категорех йола продукци дуккхагIа хилийта лег районни программа тIа.

Цу программагIа лаьрхIача бесса болх дIаболабаьб, цо новкъостал ду производстве кердача тайпаех йола изделеш арахеца йолаяра цунна аттестаци яра кийчо е, къаенна продукци ара хецаш соцае, прогрессивни технологехи оборудованехи производстве пайда нийбе, балха моттигашта аттестаци е, къахьегам вIаштIехьбакхара хIанзара формаш юкъеваханарча хьагучабаха деза, уж тIехьабисара бахьанаш ма дарра тахка деза. Эггара хьалха коммунисташа, хьалхалатаучар масал тела деза дикагIа мел долчунца. Цох лаьца дика аьлар КПСС ЦК Генералин секретара М. С. Горбачева КПСС ЦК январски (1987 ш.) Пленум чакхйоалаш ше къамаьл деш:

«...Цхьан дешаца аьлча, вай, коммунисташа, вахарера хIара дийнахьарча - эзараш, эзараш йолча факташа дIахьоакха деза вай политикен эргалонаш вахаре эшаш хилари нийса долга. Цо кадрашкара къаьстта дукха дIадех, практически хьокхамаш дахара цIарна никъ хьех. Цудухьа хIанз доклада тIа ма аллара балха кхы а чIоагIагIа низ тIабахийтар, хьадер сихагIа дар, массане хьинаре къахьегар чIоагIа лоархIаме да».

«Малгобекнефть» НГДУ коллектива хьокхамаш дика дале а хIанз а кIезига дац цун балха тIа кхоачамбоацараш, эргалонаш елга сихдара новкъарле еш дола хIамаш. Царех да социалистически яхьа ерригача таронех бизза пайда ца эцилга. Цхьаьолча моттигашка яхьа баьнарий низаш тIадерзадаь да дуккхала хьокхамашта. TIакха дикала хьокхамаш ма хетта ца хулилга ховш да. Социалистически яхь вIаштIехьйоахарий теркама кIалхара ювл бизза низ тIа ца бохийташ, шоашкара доагIар дизза хьа ца луш юкъерча боарамах . тоъам беш йола коллективаш. Яхьа итогаш еча хана боагIача бесса пайда эцац моральнин материальнин стимулех.

А.-Г. УГУРЧИЕВ.

«Агропромстрой» объединенена чуйоагIача Грозненски аьшкабетона изделей завода коллективе Iалальмате дукха болхлой ба Сийлахьбоккхача Октябра 70 шу дузача цIейя сийна къахьегама вахте а этта, башха-дика производственни хьокхамаш доахаш. Царех цаI ва предприятерча хьу чакхйоахача цеховерча плотникий бригада бригадир Е. Л. Бабаян. Коммуниста ше дика болх барал совгIа хьакъалца вIашtIехьъякхай бригада болхлошта юкъера социалистически яхьи цар къахьегами. Цу даькъе цунна доккха новкъостал ду цу профессех 36 шера къахьегаш Iоаяьча опыто.

СУРТА ТIА: плотникий бригадир Е. Бабаян.

Р. ЭМЗИЕВА сурт.

МИШТА КХОАЧАШДУ ДЕКХАРАШ?

Деша тIехьа—гIулакх

КПСС XXVII съезда соцамаша хьийхача наькъагIа сихдаьд эргалонаш елга, сомадаькхад хIара сага творчески хьакъал, айдаьд хьинар. Уж белгалонаш массанахьа а холуш я «Малгобекнефть» мехкдаьттеи газни йоахача управлене а.

Къамаьла а доацаш, моллагIча цеха, участка, промысла балхага хьежача гуш да дикагIча оагIорахьа хула хувцамаш. Хьалха хинна хабараш кIезигагIа да хIанз, гIулакхаш дуккха дуккхагIа да.

Из ишша хиннадецаре таро хургьяцар цар эргалонин пятилетка хьалхара шу дикача хьокхамашца чакхдаккха.

ДIахо йодача хана эшаш йола лард хилар дIадахача шера каргIдаьнначох. Цудухьа массе долча технико-экономически хьокхамий январь бетта план кхоачашйир. Мехкдаьтта даккхара план 102,4 проценти газ якхача план 121 процента кхоачашъяьй. Къахьегама овсарле планагIа йоагIачул 1,7 процент лакхъеннай. Январь бутт чакхбалале планал совгIа даькхар 1100 тонн «Iаьржа дошув». Бетта долча социалистически декхарех тIехдика лоархIайир НГДУ коллектив.

МалагIча таронех вIашtIехьдьннад январь бетта плани тIанйца социалистически декхараши кхоачашде?

Укхаза хьдда хьалаьца никъ — подряди хозрасчети юкъейоалаяр. Ерригача экономикана тешшаме гIулакх хинна ца Iеш, наьха сакхетам лакхбеш, доалде уж Iомабара лоархIаме фактор я из. ХIаьта социалистически демократизм цу юкъе мо къаьгга бIаргагуш цхьаккха сфера йий-хьогI производстве? Масса йолча цехашка, промыслашка, участкашка, хIара отраслага дIанхачийтай из. Производство бокъонца шоай бе еллай рузкъа хьакхолларашаа.

Гуш да дIа мел хьежача вIалла а ца хиннача тайпара наьха хьинар оаргIадьккхалга, творчески хьакъал лакхдаьлга, нах Iомабеннаб шо-шоай балха моттигаш тешаме лелае, новкъоставта хьалхашка эздел леладе, массане а юкъарча гIулакхах дог лаза.

«Малгобекнефть» НГДУ таханарча дийнахьа кхаь промыслера еррига бригадаш хозрасчета тIа яьха я.

Фу делар хозрасчета тIа довларо?

Бригадий хIара болхлочун а производственни заданеш кхоачашъяра, материалаш, энерги кхояра безам тIабахийта, бригадий кулгалхой-мастерий лоархIам лакхбе. таро ялар. ХIаьта тIанйца социалистически декхараш кхоачашдеча, балха овсарле лакхъеча даькъе хозрасчето ду новкъостал дийца варгвац . Масала, мехкдаьттеи газни йоаккхача кхоалагIча цеха мастера Цечоев Саварбика кулгалдеш йола бригада управлене дикагIа лоархIачарех я. Цо лелаю КПСС XXVII съезда цIи. Эггара хьалхарчарца хозрасчета тIа яьккхар из. Нагахьа санна штатни расписанех бригаде хила воагIар 21 оператори цхьа мастери вале, кердача хьисапе къахьега болабелча 17 оператори мастери мара вац цу бригаде. План кхоачашйича мехкдаьтта доакхараште бетта доагIача алапех 35 процент хулаш дола кхы тIа а ахча лу. Мастера лоархIам а лакхбеннаб, цун ший фонд хьаярца. Бригада материалаш, бийдал кхоярга хьежжа цун алапе фонда тIара 0,3 процент вIашкатохаш хьахул мастера фонд. Цу гIулакхо вIашtIехьдоалийт мастерга бригада членашта материални поощрени е.

Хьокхамаш лакхдара, наьха къахьегамцара безам совбаккхара цхьаьнха пайда боала хIама юкъедоаладаьд. Массайолча производственни участкашка лоацъяьй социалистически яхьа итогаш ю ха. Цехашка хьалхагIа бетта цкъа мара яцар итогаш — хIанз хIара итт ди массаза доал. Премеш-м хьалхагIа алапеца дIанйцача мара шоашта хьожаьйий а хацар наха. Цехашкарча, участкашкарча профгрупоргашта тIадиллад торжественни моттигаш вIашtIехьа а йоахаш, хоза дош а оалаш, цхьаннена каргIдаьнна дикадар массанега дIа а кхайкадеш хьалхле яьккхарашта премеш, кхыдола совгIаташ, телилга.

Наха юкъе шерагIа социалистически яхь йоаржаеча чIоагIа лоархIам болаш да тахан вахара массе доакъошка эргалонаш елга сихдара тIаерзаяь хилар массане а уйлаш. TIакхха мара ма хетта пайда баргбац яхьах. Яхьа инициатораша, наха лоархIаши сий деши болчар хадданза къовсам лоаттабе беза кердадар, производствана а наха а дуккхагIа пайда баргбар балха юкъедоаладара. Социалистически яхьа юкъе дакъаловацаш хила веза производствах дог мел лазаш вар, духхьал юкъ-юкъера нах а боацаш. ДуккагIа критика е еза яхье тIехьабусараште, уж хьагучабаха беза, уж тIехьабисара бахьанаш ма дарра тахка деза. Эггара хьалха коммунисташа, хьалхалаттачар масал тела деза дикагIа мел долчунца. Цох лаьца дика аьлар КПСС ЦК Генералин секретара М. С. Горбачева КПСС ЦК январски (1987 ш.) Пленум чакхйоалаш ше къамаьл деш:

«...Цхьан дешаца аьлча, вай, коммунисташа, вахарера хIара дийнахьарча - эзараш, эзараш йолча факташа дIахьоакха деза вай политикен эргалонаш вахаре эшаш хилари нийса долга. Цо кадрашкара къаьстта дукха дIадех, практически хьокхамаш дахара цIарна никъ хьех. Цудухьа хIанз доклада тIа ма аллара балха кхы а чIоагIагIа низ тIабахийтар, хьадер сихагIа дар, массане хьинаре къахьегар чIоагIа лоархIаме да».

«Малгобекнефть» НГДУ коллектива хьокхамаш дика дале а хIанз а кIезига дац цун балха тIа кхоачамбоацараш, эргалонаш елга сихдара новкъарле еш дола хIамаш. Царех да социалистически яхьа ерригача таронех бизза пайда ца эцилга. Цхьаьолча моттигашка яхьа баьнарий низаш тIадерзадаь да дуккхала хьокхамаштa. TIакха дикала хьокхамаш ма хетта ца хулилга ховш да. Социалистически яхь вIашtIехьйоахарий теркама кIалхара ювл бизза низ тIа ца бохийташ, шоашкара доагIар дизза хьа ца луш юкъерча боарамах . тоъам беш йола коллективаш. Яхьа итогаш еча хана боагIача бесса пайда эцац моральнин материальнин стимулех.

А.-Г. УГУРЧИЕВ.

КПСС ЦК ЯНВАРСКИ (1987 ш.) ПЛЕНУМА ИТОГЕХ ЙОЛЧА ЛЕКЦЕЙ, ДОКЛАДИЙ, БЕСЕДАЙ ТЕМАТИКА

КПСС ЦК январски Пленум — партен советски общественан вахаре боккха политически лоархIам бола, эргалонаш еш бечи балха керда эташ белгалъеш йола событи.

Советски общества вахаре 70—80 шераш къастача хана социализмаца товш доаца гIулакхаш малагIча бахьанца нийсденнади уж дIадахара пайкъаьш КПСС ЦК январски Пленуме дувцарах.

Мехка кхоанена, социализма кхелашта бола партe XXVII-ча съезда, КПСС ЦК апрельски (1985 ш.) Пленума соцамий лоархIам.

Общественни организаце хIанзара формаш социализмана юкъейоалаелга, вай общества гуманистически оамалаш белгалйоахилга, уж дIайсвзийтилга — эргалоний керттера декхар.

Мехка социально - экономически вахар дегIаахар сихдара XII-ча пятилетка хьадда бола лоархIам.

Эргалонаш елга — вахар тоадара дог цIена долча хIара саго, хIара патриото къовсам лоаттабеш бола керттера никъ.

Социалистически демократизм, халкъо ше доал делга массе а оагIорахьара хьалаоттадеI Демократизм дуккагIа хилар — эргалоний маIан.

Советски общества демократизаци чIоагIъяр — керттера низ — халкъ — эргалонашта юкъеозара йола рычаг.

Шерра яржаш латтача демократе хьалашка болх бе Iомале!

Предприятешка кулгалхой кадраш хержилга — къахьегамхоша производствана доалдара юкъе дакъа лацара керда никъ.

Хоржамий система эргаьккха тоаелга — общественни вахара демократизаци яра принципиальни лостам.

Парте чухьара демократи — парте стратегически никъ чакхбаккхара керттера тешам

ЛерргIа чакхъяха партийни вахара ленинскиг принципаши нормаши.

Управлене органаша, кадраша беча балха «лакхера», къаьстта «лохера» доаттабу тIахьожам дIахо чIоагIбар — обществана демократизаци яра хиланза даргдоацар.

Шоаш хержачеи хьожабьчен берригача кулгалхоша къахьегама коллективаштеи бахача нахаи хьалхашка хан-хаппахьа отчет телар, — социализма демократически принцип.

Демократни дисциплинеи, бехктокхам, бокъонаш, декхараш вIашн цхьана хилар— социалистически демократизма керттереи лоархIамерен оамал.

Гласность, критика, самокритика, наьха тIахьожам советски общество цIена дегIайоагIаргIойла никъ.

Коммунисташи парте боацараши балха тIа хьожабе гуччахьа хоржилга — демократизаце средство, доал дара дуккха нах юкъеозар.

Кагирхой низ, цар вахаре дакъа лацар, хьинар эргалонаш яреи общество кердаяккхареи гIулакха тIадерзаде.

Кхалнах кулгалдара балхаш тIа кхы а дуккхагIа увттабелга актуальни декхар.

СССР-а халкъашта юкъера доттагIал дIахо чIоагIлара, интернационални кхетам лакхбара — цахаддаш терко.

МоллагIаш дале а национализман шовиннизман гIулакхашца къовсам лоаттабелга — принципиальни, ленински позиции.

Эргалоний декхараш кхоачашдара йолча кадрай хIанзарча политикаx КПСС ЦК январски Пленумо дийцачох.

Тахан хьалхашка латта кадрови дешаш преемственность хургйолаш, балха тIа массаза а керда низаш хургдолаш ший ханнахьа къоастадар — кадрови политико чIоагIга дIадехар.

Боахама кулгалдара администратйвни методашкара экономическичарга довлар— таханарча хано дIадехар.

Социални дешаш кхетамца къестаделга — кадрай гIулакхий а политически а никъ нийса хилар.

Эргалонашцара гIулакхаш, царца хьинаре а творчески а дакъа лацар, реальни гIулакхаш — кадрай махбара лоархIаме критерий.

ЦIена, тешаме вола кулгалхо - коммунист хьалихевара тIехьара къовсам — КПСС кадрови политика эггара хьалхара декхар.

Халкъа депутатий Советий лоархIам лакхбар, вахар социально - экономически дегIаухилга сихдараи, наьха хьашташ кхоачашдараи царна хьалхашка латта бехктокхам чIоагIбар.

Производственнин социальнин гIулакхаш къоастадечара профсоюзнин кадрай активни позици таханарча дено дIадехар.

Миллионаш болча къахьегамхой уйлаш эргалонашта тIаерзаелга — парте идеологически балха керттера лостам.

Идеологически болх — парте ерригача актива, берригача коммунистий гIулакх.

Массови информаце средстваш — эргалонаш еча хьинаре дакъалоацараш.

Нах психологически эргабахара, халкъа нравственни уйлаш нийсъяра тIехьа советски культура, литература, искусства доаттабу къовсам.

Социализм — сага вахар тоадара, цунна эшар Iалашдара, цун уйлаш лакха а бакъахьарча наькъаца а хилийтара гIулакх дер.

Эргалонаш яр — Октябро дIадоладаь сийлахь - доккха гIулакхаш дIаходахьар.

Эргалоний, общество революционни кердаяккхара, гIулакх, мехка кхел — халкъа бе йоалл.

Творчески низаш, хьинар кхо ца деш бу болх — эргалонашъяра сийлахь - доккхача гIулакха.

Дика накъагIоргда вай Сийлахь - боккхача Октябра 70 шу дизара!

Сийлахь-боккха Октябри Нохч-ГIалгIайчеи

ИНТЕРНАЦИОНАЛЬНИ БУВЗАМАШ ЧIОАГIДЕШ

Социализм хьалъяра тIехьа лоаттабаьча къовсаме вай мехка тайп-тайпарча къамех болча къахьегамхоша вежарашца Союз вIашагIйолларал совгIа, ший байрахца тIа «Массе мехкий пролетареш, вIашагIнхетаI» яха пролетарски цхьоагIон девиз язъяь бола дунен тIа эггара хьалхара социалистически мохк хьахинна хилар дIакхайкадир Сийлахь-йоккхача Октябрьски социалистически революце.

Революци котъяларо хоалуш айдир дунен халкъашта юкъерча пролетариата хьалхара. Россен къахьегамхой интернационални декхар. «Советски Росси, — яздаьд В. И. Ленина, — ший эггара сийленагIа декхар лерхIаш я капитализм цIеньяь дIаяккхара тIехьа лоаттабеча халача къовсаме деррига-ча дунен болхлошта гIо дар».

Советий мехка болхлой классо шерра моральни а материальни а гIо даьд тайп-тайпарча мехкий къахьегамхошта, эггара безагIа бола хьаьший санна шоай мехка тIанйбаьб пролетарски викалаш, цIенача дег тIара царна дIатийнай революционни къовсама йIаьхий опыт.

Ший дулхах-цIех дола гIулакх санна лоархIаш хиннай дунен халкъашта юкъера пролетариат Советски Россе социализм хьалъелга. Цудухьа шийга дулуш дола экономически а политически а новкъостал даьд цо Россе къахьегамхошта.

Халача, тIом чакхбаьнначул тIехьарча шерашка, йокъали ялат хьа ца хулаш ха оттарца дувзаденна мехка экономически хьал телхача хана, дуккхача мехкий пролетареша шоашта моттача тайпара гIо, деш хиннад моцал озаш хиннача Советски Россен районашта. Къахьегамхой а цIи хезача общественни деятелий а инициативагIа дуккхача капиталистически мехкашка вIашагIъехкар гIо дара йола организацеш. Шоаш хьагуллдьча ахчах цар ниййора меднкаменташ, тайп-тайпара оборудовани, кхачан продукташ.

Iалальмате боккха теркам тIабахийта хьожаш бар Советий Мохк дунен халкъашта юкъерча событешка. Империалистически гIозараша леладеча контрреволюционни гIулакхашта а цар агрессивни арахьарча политикана а эгIазло кхайкайора болхлой классон къахьегача ахархошеи.

1923 шера январь бетта Рур дIалальцар французскин бельгайскин эскараша. Из бахьан долаш холуш лаьгIбелар промышленни производства боарам. айялар балхазал. Берригача вай мехка шерра баьржар Германе болхлой класс хьаллацара тIехьара болам.

Грозинен болхлоша а дог лазаш хьаллацар Рурски событеш. 1923 шера февраль бутт болалуш Заводской районе хилар коммунистийн парте боацарийи юкъара собрани. Города эггара йоккхагIйолча промышленни района къахьегамхоша лаьрхIар капиталистически мехкий набахтенашка боахкача Рурски областа болхлоштен коммунисташтеи гIо дара йолча фонде шоай январски алапех цхьа процент дIахьожаде.

Май бетта Грозне чакхдаьккхар рурски болхлошта гIо дара дола кIира. Грозненски мехкдаьтта района ерригача йоккхийча предприятешка чакхъяьккхар Рура болхлой хьаллацара хетаяь митингаш. Цхьанне санна массане а раьза болаш тIаийцар шоай алапех цхьа дакъа классах болча вежарашта дIадахьийтара йола решени.

Шоай собране тIаийца резолюци Къаьнача промыслай кирпишк еча завода болхлоша чакхъяьккхар уьх дешашца: «...Буржуазена духьала тIехьара а цIенхаштта бола а тIом бара германски болхлошца цхьана арадоврга тхо».

Дог лазарца тIаийцар Грознен къахьегамхоша Китае хинна событеш а. Японски милитаристий политикана духьала 1925 шера 30 мае Шанхае хилар низ бола болхлой забастовка. 19 июне забастовка кхайкайир Гонконга болхлоша. Цунца дувзаденна кердача промыслай къахьегамхоша яздаь хиннад: «Малхболен къахьегамхошта, цIий Iо а ухийташ, туржаI даь хилара духьала протест кхайкаю оаха, Китаера революционни болам хьаллацара берригаш кхотабалара тIа а хьех». Цу тайпара чулоацам бола резолюцеш тIаийцар города кхыча предприятей болхлоша а.

1926 шу долалуш Англи оага а еш, хилар горияний низ бола забастовка. Забастовщикий га даькхар дунен пролетариато. Советски профсоюзий тIахьехамагIа берригача мехка дIаболабелар Англе шахтераш хьаллацара тIехьара болам. 1926 шера 7 мае Грозне хилар англиски болхлой революционни болам хьаллацара хетаяь къахьегамхой городской митинг. Дукха ха ялалехьа англиски болхлошта гIон йолча фонде дIааха доладелар ахча. 1926 шера июле хьагуллдьадар 14 эзар совгIа сом. Къаьнача промыслай мехкдаьттахоша лаьрхIар забастовка чакхъяьнна яллалца хIара дийнахьарча алапеи дичагIа дакъа цу фонде дIахьежаде. 1927 шера американски ши болхло-революционер Саккон Ванцеттини топаш ца тохийташ къалхарбахара тIехьа дунен прогрессивни низаша лоаттабеча къовсаме хьалхалаттар вай мехка болхлой класс яр. Ший хана Саккон Ванцеттини лийпабар американски Iаьдалаша, къоалаш даран нах боабаран уж бехке а беш. Уж боабе яьинна приговор яьяр судо. Цар вахар бахьан ворхI шера къовсам лоаттабир дунен общественносто. ХIаьта а 1927 шера апрель болалуш юха а чIоагIйир приговор. 1927 шера 23 августе Сакко а Ванцетти а боабир американски правительства амарагIа.

Социализм хьалъеча шерашка капиталистически мехкий болхлошца СССР къахьегамхоша лоаттабаьча интернационални бувзамий лоархIаме форма а хинна дIаэттар вIашн делегацеш ухийтилга. Йоккха политически событи хилар 1923 шера 26 августе. Цу дийнахьа Грозне хьоашалгIа венавар Коминтерна исполкома член, Японе коммунистий организатор а кулгалхо а вола С. Катаяма. Цунца цхьана вайцига баьхкабар Германе кагирхой коммунистически Союза ЦК а американски компарте ЦК а викалаш. Заводашка, промыслашка хилар хьаьший, болхлой мишта бах хьежар. Митингашка, собранешка дунен пролетариатцара доттагIала бувзамаш чIоагIдара тIахьехаш къамаьлаш дир цар.

Везача хьаьша сий деш С. Катаямай цIи тиллар бIарччача поселках. Ше Грозне хьоашалгIа вена волча хана болхлошта дIаделар цо къьянагIйолча германски коммунисткас, дунен революционни болама цIи хезача деятела Цеткин Кларас дайта моаршал. Цо яздора: «Россен болхлой дунен донкхал. Японе, Германе, дерригача дунен мехкашка гIайттача болхлошца Лаьттан карта хувцаргда цар».

Цул тIехьагIарча шерашка Грозне яьхха хиннай британски болхлой союзий делегацеш, Германе болхлой класса викалаш. 1928 шера Нохч - ГIалгIайчен къахьегамхой айхха доттагIала бувзамаш тоссаделар цIеча фронтовикий Союз оалача болхлой самооборона немецки организацеца. Цун штаба председатель вар Эрнст Тельман. Цу шере а Нохч-ГIалгIайчен къахьегамхоша тIаийцар цIеча фронтовикий Берлинско-Бранденбургски отрядий викал. ШоллагIча дийнахьа хилар Грознен профсоюзний вIашагIтеха пленум, цига цIеча фронтовикий Союза шефство лелаелга тIаийцар.

1928 шера бокхача безамца а дега йIовхалца а тIаийцар Грозне цIеча фронтовикий делегаци. 18-ча августе хиннача торжественни собране шоай шефашта отчет луш, Германерча хьалах а цIеча фронтовикий Союза гIулакхех а дийцар немецки болхлой викалаша. Нохч-ГIалгIайчен къахьегамхойи немецки болхлойи интернационални доттагIал кхы а чIоагIдара цхьаьнха цхьа гIа баккхар хилар цу собранех. Германе шоаш цIабахача долчча тайпара бакъдар дIадийцар делегаце членаша общество социалистически кердаяккхара даькъе шоай шефашта карагIдаьннарех.

Дукха ха ялалехьа цхьан берлинскн газета тIа кепатехар «Грозинен промыслашка шефаш болча — Советски Россе даьккха кхо ди» яха делегаце отчет. Из отчет кепатохар боккха политически лоархIам болаш хIама дар, цо хьахьекхар Советий Мехка бахача наьха хьал-таро тIа-тIа тоалуш латтилга.

1933 шера январь бетта Германе доал Гитлерга кхаьчар. Ззараш коммунисташ-антифашисташ - набахтенашка чукхайсар. Лийцабар Э. Тельман, Г. Димитров, цун новкъостий. Бакъда, шу чакхдоалаш Г. Димитрови цун новкъостийн бакъ ца бича ца а йоалаш, уж арахецара решени тIазца езаш низ бола забастовка. Забастовщикий га даькхар дунен пролетариато. Советски профсоюзий тIахьехамагIа берригача мехка дIаболабелар Англе шахтераш хьаллацара тIехьара болам. 1926 шера 7 мае Грозне хилар англиски болхлой революционни болам хьаллацара хетаяь къахьегамхой городской митинг. Дукха ха ялалехьа англиски болхлошта гIон йолча фонде дIааха доладелар ахча. 1926 шера июле хьагуллдьадар 14 эзар совгIа сом. Къаьнача промыслай мехкдаьттахоша лаьрхIар забастовка чакхъяьнна яллалца хIара дийнахьарча алапеи дичагIа дакъа цу фонде дIахьежаде. 1927 шера американски ши болхло-революционер Саккон Ванцеттини топаш ца тохийташ къалхарбахара тIехьа дунен прогрессивни низаша лоаттабеча къовсаме хьалхалаттар вай мехка болхлой класс яр. Ший хана Саккон Ванцеттини лийпабар американски Iаьдалаша, къоалаш даран нах боабаран уж бехке а беш. Уж боабе яьинна приговор. яьяр судо. Цар вахар бахьан ворхI шера къовсам лоаттабир дунен общественносто. ХIаьта а 1927 шера апрель болалуш юха а чIоагIйир приговор. 1927 шера 23 августе Сакко а Ванцетти а боабир американски правительства амарагIа.

Социализм хьалъеча шерашка капиталистически мехкий болхлошца СССР къахьегамхоша лоаттабаьча интернационални бувзамий лоархIаме форма а хинна дIаэттар вIашн делегацеш ухийтилга. Йоккха политически событи хилар 1923 шера 26 августе. Цу дийнахьа Грозне хьоашалгIа венавар Коминтерна исполкома член, Японе коммунистий организатор а кулгалхо а вола С. Катаяма. Цунца цхьана вайцига баьхкабар Германе кагирхой коммунистически Союза ЦК а американски компарте ЦК а викалаш. Заводашка, промыслашка хилар хьаьший, болхлой мишта бах хьежар. Митингашка, собранешка дунен пролетариатцара доттагIала бувзамаш чIоагIдара тIахьехаш къамаьлаш дир цар.

Везача хьаьша сий деш С. Катаямай цIи тиллар бIарччача поселках. Ше Грозне хьоашалгIа вена волча хана болхлошта дIаделар цо къьянагIйолча германски коммунисткас, дунен революционни болама цIи хезача деятела Цеткин Кларас дайта моаршал. Цо яздора: «Россен болхлой дунен донкхал. Японе, Германе, дерригача дунен мехкашка гIайттача болхлошца Лаьттан карта хувцаргда цар».

Цул тIехьагIарча шерашка Грозне яьхха хиннай британски болхлой союзий делегацеш, Германе болхлой класса викалаш. 1928 шера Нохч - ГIалгIайчен къахьегамхой айхха доттагIала бувзамаш тоссаделар цIеча фронтовикий Союз оалача болхлой самооборона немецки организацеца. Цун штаба председатель вар Эрнст Тельман. Цу шере а Нохч-ГIалгIайчен къахьегамхоша тIаийцар цIеча фронтовикий Берлинско-Бранденбургски отрядий викал. ШоллагIча дийнахьа хилар Грознен профсоюзний вIашагIтеха пленум, цига цIеча фронтовикий Союза шефство лелаелга тIаийцар.

1928 шера бокхача безамца а дега йIовхалца а тIаийцар Грозне цIеча фронтовикий делегаци. 18-ча августе хиннача торжественни собране шоай шефашта отчет луш, Германерча хьалах а цIеча фронтовикий Союза гIулакхех а дийцар немецки болхлой викалаша. Нохч-ГIалгIайчен къахьегамхойи немецки болхлойи интернационални доттагIал кхы а чIоагIдара цхьаьнха цхьа гIа баккхар хилар цу собранех. Германе шоаш цIабахача долчча тайпара бакъдар дIадийцар делегаце членаша общество социалистически кердаяккхара даькъе шоай шефашта карагIдаьннарех.

Дукха ха ялалехьа цхьан берлинскн газета тIа кепатехар «Грозинен промыслашка шефаш болча — Советски Россе даьккха кхо ди» яха делегаце отчет. Из отчет кепатохар боккха политически лоархIам болаш хIама дар, цо хьахьекхар Советий Мехка бахача наьха хьал-таро тIа-тIа тоалуш латтилга.

1933 шера январь бетта Германе доал Гитлерга кхаьчар. Ззараш коммунисташ-антифашисташ - набахтенашка чукхайсар. Лийцабар Э. Тельман, Г. Димитров, цун новкъостий. Бакъда, шу чакхдоалаш Г. Димитрови цун новкъостийн бакъ ца бича ца а йоалаш, уж арахецара решени тIазца езаш

Иштта деррига мехкашкарча общественни вахаре революционни хувцамаш дечча, уж дIахо эргадоахача хьахинна яьннай Нохч-ГIалгIайчен къахьегамхой социалистически интернационализма сийлен традицеш.

ХIанз дIахо дегIаухаш а латт уж.

И. ЛООВ,
ЧИГУ профессор, исторически Iилмай доктор.

ПОДРЯДА НОВКЪОСТАЛЦА

ДИКАГIЙОЛЧА ОПЫТА АДРЕС: «СОЛНЕЧНЫЙ» СОВХОЗ

Урус-Мартановски района «Гойтинский» совхоз йийкъачул тIехьагIа цун цхьан отделене ларда тIа 1975 шера вIашагIъеллар «Солнечный» яха совхоз. Хьалхарча пхе шера планаш кхоачашъяра хадданза тIехьаюсаш, паччахьалкхенна доккхий зенаш деш хьаера из. Масала, иттлагIча пятилетка план 42 эзар тонн йолаш, паччахьалкхенна 11 эзар тонн мара бьацадааараш дIадала карагIдаланзар. ПланагIа 580 эзар сома пайда бе лийрхIача, из бахьан долаш цаIи ахи миллион сом зе дир боахамо. Цхьабакъда, иттлагIа пятилетка чакхйоалаш совхоза керте керда директор, коммунист Дедаев Ибрагим Магомедович эттачул тIехьагIа, деррига дикагIча оагIорахьа хувцаделар. Паччахьалкхенга бьацадааараш дохкара цхьайтталагIча пятилетка план дIъ шера кхоачаш а еш, тIеххьарча шера кхы а 14 эзар тонн гаргга дIаделар. ХIаьта лакхе дийццача тайпара, иттлагIча пятилетке деррига дIаденнараш а дацар 11 эзар тонн мара.

Иштта къахьегарах 1983 шера совхоза коллективана елар СССР бьацадааарий боахама Министерства карара кара тела ЦIе байракх, хIаьта 1984, 1985 шерашка — КПСС ЦК, СССР, Министрий Совета, ВЦСПС, ВЛКСМ ЦК карара кара тела ЦIе байракх. Доагlаш дъ сий а дар из!

Дика дIайолаяьй карара пятилетка а. План 19 эзар тонн йолаш, Даьхенна 23 эзар тонн бьацадааараш дIаделар дIадахача шера. Цу толамашка кхача малагIча таронаша вIаштIехьдалийтар дувц тахан цу совхоза кулгалхоша, специалисташа, болхлоша.

ДЕГIАА ХАРА НИКЪ

СОВХОЗЕ балха вена ча хьалхарча деношка еррига бригадашка чакхваьлар со. Наха дагалаттар ха безам болаш къамаьл дир кхаш леладе рашца, механизаторашца, специалисташца. Болх тоабара нах шоай низех, производства дай шоаш хиларах теша ца бина, цар социально-бытовой хьалаш тоадара йоахло ца йича гIулаках хургдоацилга, из даьчул тIехьагIа мара толаме къахьега уж оарцагIбаха йиш хургйоацилга кхетадир аз.

Дукха организационни кхоачамбоацараш а дар юхьанца. Царех керттера даараш — кхотасна коллектив, лакха хьувкъам кхебара говзанчаш, эшача боараме техника, кердача производства специалисташ - технологаш ца хилар. Из бахьан долаш дар, хьагучох, бьацадааараш кхедареи уж паччахьалкхенна дIадаларен иттлагIча пятилетка план кхоачаш ца яр а.

Цу дерригне сатем боабора совхоза партийни организаце, специалистий, кулгалхой. Эшаш дар сихен кIоаргеи хувцамаш. Хиланза баргбоаца нах а леха бьацадааараш кхедеш йийгта йолаш, вурийтта бригада вIашагIъеллар. Царна керте оттабир дийша а дуккхача хана денз болх бьа а нах.

ХIанз оаха бокъо а йолаш доккхал ду производство дика вIаштIехьъякхха, шоашта нах тIехьабаха ховш болча тхоаи бригадирех. Царна юкъе ба коммунисташ орденаш лелареш Шамилова Зина, Умалатова Зади, Духаев ЯрагIи, РСФСР Лакхехьарча Совета депутат Магомадова Сацита, Юнусова Яха, Юсупова Хамсат, кхыбараш.

Уж гIулакхаш чакхдоахаше тIатеIIа лехар наьха балхацара безам совбоаккхаргбола таронаш. Духхьашха аккордно - премиальни хьисане ахча тергдолаш вIаштIехьбаькхкар кхаш леладерий къахьегам. Цо кIезиг-дукха айдир наьха хьинар, цхьацца толамаш даха йиш хилийтар. ХIаьта а иштта болх беш дукха резерваш юсар пайда ца эцаш. Цу хана мехка шерра коллективни подряд юкъейоалаеш яр производстве. Из дика гIулакх долга ховш дар тхо. Цхьабакъда, боахама хьалашка, спецификага диллача цунах миита пайда эцаргба хацар. Из каст-каста дувцар парткоме, планеркашка. тIеххьара а иштта болх беча толашагIа долча боахамий, коллективаш опыт Iома а яь, специалисташца, нахаца дага а даьнна, бригадай къахьегам цу хьисапе вIаштIехьбаькхкар. Цхьабакъда, болх бе даьлча гучадаьлар йоккхийча коллективашка цо кIезига пайда лулга. ХIаьта бьацадааараш кхедеча бригадашка цкъаза вIашагIкхетар 60—80 сар. Парткоме дийца а дийца, коллективни подрядагIа болх беча бригадашка кхы тIа а дезалий подряд юкъейоалае соцам бир. Цхьацца, шишша гектар луш бьацадааараш дезалашта дIаделар, договораш а уттадеш.

Шоаш эцаргдола ахча чуийцача хьувкъамах тийша хургдолга ховш, из алсамбаккхарал совгIа, цунга дIадодар а ма хуллa лохде йиш хулийтаргIюла таронаш лехаш болх бе баьлар нах. Бьацадааараш, кхыйола юртбоахама культураш дика хьувкъаяра шоашта мел эшар хьа па делча дезала подрядагIа болх бераш тIехьара балац шоай бригадираша, волаш — совхоза кулгалхошгеи специалисташтеи.

Цу тайпара, шоай кхела дай шоаш болга наха кхетадича, берригаш цаI санна духьалъотт халонашта, хIаьта уж эша а ю. Масала, лурчоГIа дар из. ХIа аьнна хьалтIайоаллаше, ша техар помидораша. ХьалхагIа цу тайпара хIама хилча, чувца дукха хIама доацаш, йоккхача коллектива кхаьегам бов мегар. Цхьабакъда, цу халача деношка кхаш леладераша хьахьекхар шоай низах бIубенна, бокъонца бола лаьттан дай шоаш болга, нагахьа санна шоана дезе—коллектива хIара саг вокхха патриот волга. Берригаш оарцагIбаьлар бьацадааараш кIалхардаха. ХIара дийнахьа, малх чубизалца, кхыметтел салоIача депошка а. помидорий керда ги дIадувш, рассада дIайоГIаш, минеральни удобренеш тувсаш, бьацадааараша хий тохаш, кхыдола балхаш чакхдоахаш къахьийгар наха. Цар даьр довнзар. ТIехкхоачашйир паччахьалкхенна бьацадааараш дIадалара планаш!

Йокъал латташ хала дар дIадаха шу. Республика дукхача боахамаша кхоачашъязар планаш. ХIаьта тха совхоза къахьегамхоша берригаш оарцагIбьянна, халонаш эшаеш болх баь 122 процент кхоачашйир паччахьалкхенна бьацадааараш дIадалара план.

Ялх-ворхI шу хьалха из ца хила тарлора. Подряд юкъеЙоалаьячул тIехьагIа гIулакх кхыча тайпара лел. Цо айдаьд наьха хьинар, цIоагIъяьй къахьегама дисциплина.

Соахка 15 феврале «Гойтинский» совхоз хьатехар тхачох. ХIанз бьацадаарел совгIа ка бола ялат, хьажкIаш кхее еаш, хьайбаш леладе дезаш гIулакх йийсденнад. ХIанз коллективни подрядагIа болх беш 20 бригаден дезала подрядагIа 682 звенои я тха.

Ялата культураш кхееш йола бригадаш йокхийй яи. Цудухьа уж тха боахама юкъеяхкалехьа санна, коллективни подрядагIа болх бергболаш йитай оаха. Ка болча ялаташа, хьажкIаша дукха лаьтта дIалоацандаь дезала подряд юкъейоалае аьттув бац цу тайпарча бригадашка. ХIаьта коллективни подрядагIа болх бара форма дика Iома а яь, тхо раьза долаш дика хьокхамаш а гойт цар.

ВогIа дар гIулакхаш хьайбай боахаме. Геттара кIезига яр доахана лу шура. Керттера бахьан дар, цкъа-дале, дукха хьайбаш къаьна, цамогаш долаш хилар, шозлагIадале, уж леладеш болчар къахьегам дикагIча оагIорахьа эргабакхха тоабара лоадама хIама ца деш хинна хилар. Цудухьа эггара хьалха, республика кхыча толашагIа долча боахамашка санна, дахка кийченна, дахка, детташ дола доахан къаьсткъаьста леладергдолаш гIулакх дир оаха. Къаденна, цамогаш дола доахан дIа а доахаш, царна меттел кхоша дараш юкъе а кхувлаш. Iул тоаде доладир. Из дIахо а дергдолаш да тхо. Цхьабакъда, хIанз Iула юкъехкувлараш кхыча боахамашкара нийдеш дола доахан дале, тIехьа тIаIюагIача хана уж оахоша хьалхкедергда оаха. Шурий ферма боахама пайда беш хилийта безам бале, динза даргдоацар да из. Цул совгIа, иштта из дар дIадех хIанз цу ферме подрядагIа болх беча наха а. Белгалдакхха доагIа, цхьан корпусе тха доахан дезала подрядагIа леладеш долга. Царна доал делга шийна дIатIаийцад коммуниста Исакова Аьсета. Цунца из болх беш я цун нанен шиг йишеи.

Вокх кхаь корпусе а подрядагIа леладу доахан. Цхьабакъда, цига дезала а йоацаш, звенои форма я.

Иштта уж гIулакхаш даьчул тIехьагIа хоалуш тIакхйитар доахана лу шура. ХIаьта хIара дийнахьа дукхагIа хулаш а латт. Масала, январь бутт болалуш паччахьалкхенна хIара дийнахьа дIалур 1694 килограмм хинаяле, хIанз 2530 килограмм я.

ДиълагIа шу да тха боахам пайда беш хьабоагIа. Цун чотагIа оаха ийю керда техника, хьалъю производственни гIишлош, совхоза къахьегамхошта эша цIенош, кхыдар. Из деррига а оаха ду бюджетера капиталовложеней а ца ехаш. Из ба дукха ха йоацаш КПСС ЦК Генерални секретара нов. М. С. Горбачева бийца, хьийха боахам дегIаахара никъ— вай дегIаух воаи рузкъан чотагIа. Из дукхагIа ме хул дикагIеи сихагIеи дегIаухаргда боахама деррига а доакъош, дикагIа бахаргба вай нах. ХIаьта цу берката тIадоаладергдола никъ — коллективни а дезала а подряд. Из иштта хиларах тхо тийша дукха ха я.

И. ДЕДАЕВ,
«Солнечный» совхоза директор.

Укх шера де лерхIар

Кararча пятилетка шоллагIча шера «Солнечный» совхозо укх тайпара социалистически дехкараш тIанйцад: цхьайтталагIча пятилетка хIара шера юкъера лаьрхIача хинначул 40 процент дукхагIа хьувкъам чузца, бьацадааараш хIара гектара тIара 210 центнер, йитенсивни технологех кхеду кIа — 50 центнер чу а дахьаш, ялата культурай хьувкъам 5 центнер алсамбаккха. ХIара хьайбана лаьрхIа 25 центнер доакъара единица кийчье, юртбоахама культурай, хьайбай продукци паччахьалкхенна дIаларе кararча пятилетка шиъ шера план Снйлахьбоккхача Октября 70 шу дузаш кхоачаш а еш, кхы тIа а 2000 тонн ялат, 4000 тонн бьацадааараш, 400 центнер шура дIаяла. Боахама 1,5 миллион сом пайда бе.

Кхом бара чотагIа

Экономист хиларах тарра, айса дувцар цифрашца бакъдеш оамал я са. ТIехьарча хана боахама карагIдьаннар хьахьокха р а уж ца йоалайича ялац.

Цхьайтталагlча пятилетка кхоалагIча шера, тхоашта тIадиса паччахьалкхен дехкар а дIатокхаш, 210 эзар сом пайда бир совхозо. ДиълагIча шера 515,6 эзар сомага кхоачаш дегIабера из, хIаьта тIеххьарча шера 605 эзар сомага дIакхаьчар. Цхьабакъда, «Гойтинский» совхоз тхачох хьатехача, цо паччахьалкхенна дъ хинна зе текхачул тIехьагIа, цунах тхона пхи эзар сом мара дисанзар.

Хьалха дIаихача шерашца нийсдича къаьстта а дика чакхдаьккхар кararча пятилетка хьалхара дар. Цхьа миллионн кхо бIаь кхоъ эзари сом цIена пайда бир боахамо. Из производстве подряд юкъейоалаярах даьнна беркат да. Наха низ дIакхоачар ду хьувкъам алсамбаккхарал совгIа, цунга дIадодар ма могга кIезига хилийтара. Цу хьакъехьа массехк масал доаладергда аз.

Бьацадааарий ги доаккхаш «ИБК» оалаш йола агрегат я тха. Цу тIа болх беш хулар хьалха бархI болхло, ши механизатор, цхьа слесарь. СменагIа 30 тонн набачкеш е нарсаш чакхйоахар цо ги хьакъоастадеш.

Тха рационализаторша Хачукаев Домбен Яндарханов ИсмаIален кердача тайпара эргадаьккхар цу агрегато ги хьакъоастаделга. Из даьчул тIехьагIа ялхазза дукхагIа продукци чакхйоакхх цо сменагIа, вIалла а ца дойташ деррига ги хьдоаккх. Шера 69 эзар сом пайда бу хIанз цу агрегато.

Къайле яц, чуийцача а дIадала республике тоъал моттиг йоацаш дукхача боахамий кхашка хIара шера къалуш дукха бьацадааараш дусилга. Юххера пайда ца эцаш доа а ду уж. Из хулар тхо долча а. Цу гIулакхаш хьайбаш къаьна, шозлагIадале, уж леладеш болчар къахьегам дикагIча оагIорахьа эргабакхха тоабара лоадама хIама ца деш хинна хилар. Цудухьа эггара хьалха, республика кхыча толашагIа долча боахамашка санна, дахка кийченна, дахка, детташ дола доахан къаьсткъаьста леладергдолаш гIулакх дир оаха. Къаденна, цамогаш дола доахан дIа а доахаш, царна меттел кхоша дараш юкъе а кхувлаш. Iул тоаде доладир. Из дIахо а дергдолаш да тхо. Цхьабакъда, хIанз Iула юкъехкувлараш кхыча боахамашкара нийдеш дола доахан дале, тIехьа тIаIюагIача хана уж оахоша хьалхкедергда оаха. Шурий ферма боахама пайда беш хилийта безам бале, динза даргдоацар да из. Цул совгIа, иштта из дар дIадех хIанз цу ферме подрядагIа болх беча наха а. Белгалдакхха доагIа, цхьан корпусе тха доахан дезала подрядагIа леладеш долга. Царна доал делга шийна дIатIаийцад коммуниста Исакова Аьсета. Цунца из болх беш я цун нанен шиг йишеи.

Вокх кхаь корпусе а подрядагIа леладу доахан. Цхьабакъда, цига дезала а йоацаш, звенои форма я.

Иштта уж гIулакхаш даьчул тIехьагIа хоалуш тIакхйитар доахана лу шура. ХIаьта хIара дийнахьа дукхагIа хулаш а латт. Масала, январь бутт болалуш паччахьалкхенна хIара дийнахьа дIалур 1694 килограмм хинаяле, хIанз 2530 килограмм я.

ДиълагIа шу да тха боахам пайда беш хьабоагIа. Цун чотагIа оаха ийю керда техника, хьалъю производственни гIишлош, совхоза къахьегамхошта эша цIенош, кхыдар. Из деррига а оаха ду бюджетера капиталовложеней а ца ехаш. Из ба дукха ха йоацаш КПСС ЦК Генерални секретара нов. М. С. Горбачева бийца, хьийха боахам дегIаахара никъ— вай дегIаух воаи рузкъан чотагIа. Из дукхагIа ме хул дикагIеи сихагIеи дегIаухаргда боахама деррига а доакъош, дикагIа бахаргба вай нах. ХIаьта цу берката тIадоаладергдола никъ — коллективни а дезала а подряд. Из иштта хиларах тхо тийша дукха ха я.

И. ДЕДАЕВ,
«Солнечный» совхоза директор.

Хано дIадехар

СОВХОЗА берригача къахьегамхошта масал тела декхарийла ба коммунисташ. ХIана аьлча, царех дукхагIбараш производства лоархIамегIа йолча участкашка болх тоабе оттабь ба. Из дика кхетадуу тха коммуниста. ХIаман кхом баран экономика чIоагIъяран лоаттабеча къобсаме хаддаиза хьалха ба уж.

Юрта дика вовз хIара саг. Иштта из дале а къахьегама дисциплина телхаеш, бе-башха доацаш шоай денхараш кхоачашдеш моттиган пийслора хьалха, масала, шурий фермс. Цудухьа кIезига хулар маша. Уж гIулакхаш дIахо ла йиш йоацаш дар. Партийни группа вIашагIъеллар ферме. Цунна керте къона доахан леладеча бригада бригадир С. Сусаев оттавир. Лоаццача юкъа тоабир цо ферма болх.

Детташ дола доахан, хIаьта уж 520 да йиъ корпусе леладу. Царех хIараие чу дезала, звеньевой подрядагIа болх белга вIаштIехьдаькхкар, нахаца. совхоза партхомаца, кулгалхошца дага а даьнна. Кхаь корпусе кулгалде коммунисташ Исакова Хьава, Даудова Яха, КПСС членалла кандидат Ижгаряева Наташа оттайир. Толаме къахьега шоашта наха оарцагIбаха а тIехьабаха а ховш хьинаре къахьегамхой ба уж. Парте еце а иштта хьаьнала болхло я йиълагIча корпуса кулгалдеш йола Дакаева Марем а.

Иштта гIулакх даьчул тIехьагIа къахьегама дисциплинах дувцилга дIадаьлар. ТIеххьара эцаргдар шоашта карагIдаргдолчох тийша хургдолга ховш, декхараш кхоачашдар дукхагIа теркам тIаахийта баьлар. Цунца цхьана дикка тIакхийтар продукци а.

Хьадечох дог лазаш, гIалат нийсделча из дIадаккхалца са ца тувш ба бьацадааараш, ялата культураш леладеча бригада бригадираш: Шамилева Зина, Умалатова Зади, Яшуркаев Муса, Духаев ЯрагIи. Юнусова Яха, Юсупова Хамсат, Захираев Ломали, Захираева Хеди, Мальсагов Салман.

Боккха теркам тIабохийт партийни организаце кагирхошта коммунистически кхетам балара, общественни рузкъа лорадеш, дебадеш хургболаш хьалкхебара. Хадданза хьож мишта къахьег, малагIча балха тIа дикагIа кайоал. ХIана аьлча, царех цхьабараш совхоза цхьацца производственни участкашта кулгалде оттабе безаш хила мег кастта.

Техника кIоаргагIа йовза, дукхагIа ха гIерташ хулар духхьашха совхозе болх беча хана Сайдхасанов Мувса. Цунца чIоагIа безам болаш волга хайча, город Харькове юртбоахама институте деша вахийтар из, совхозо стипенди а телаш. Дийша а вайна цIавеча юртбоахама машиний механикалла болх бе оттавир. Совхоза керттера инженер отпуска ваха, цхьацца гIулакхаш долаш боахаме воацаш хилча, цун декхараш кхоачашду. Мело а яц.

Вешта партийни организаце рекомендацеч вахийта цхьайтта саг ва хIанз мехка тайп-тайпарча институташка, техникумашка дешаш, итт заочно дешаш ва. Царна юкъе ба кхаш леладеча бригадий бригадираш С. Хадаев, С. Мальсагов, Р. Накаев, совхоза профкома председатель А. Самбиев, боахама комсомольски организаце секретарь А. Шамилева, кхыбараш.

Кхаш леладеш 28 бригада я совхозе. Царех ткъаьннена кулгалдеш коммунисташ ба, 17 саг лакхера образовани йолаш ва. Цу дерригне йиш хулийт коллективашка леррагIа коммунистически кхетама болх лелабе.

Производство дегIайоалаяр, цун эффективность лакхъяр, ерригача таронех пайда эцар балхацара наьха безам совбаккха, цар хьалаш вIашIехьдаха партийни организацена харах тийша да. Цудухьа цу гIулакха хадданза йоахо ю оаха.

ДIайийнача хIамашта довл деш, уж лораеш подрядагIа болх беча дезала звеноша бIаьсти, ахки, гурахьа дукхагIйолча хана кхашка бийсаш йоах, чаьтараш а техе. Договораш белгалдакхха децеа, цу хана уж газови плиткашца, газови балонашца Iалашбу. Электричество тела стационарни передвижкаш а уттаю. Цу хана берига партийно - кхетама болх ханна хьахиннача цу «поселкашка» бу партийни комитето. Лоацца аьлча, деррига ду парглатта болх бара хьалаш вIаштIехьдахара а культурни, общественни вахарах дIакъаьстаб, аьнна наха па хетадалийтара.

Боккха доархIам болаш я дезала подряд кхетам балара даьхье а. Дезалера кIаране кхетабу шийна тIалатта бехитохкам. ХIаьта йоккхача юкъа пайда эцара шийна денна лаьттана да ше волга ховш хиларо, из лорадеш леладара денхарийла ву. Шоаш даьчох хьахиннар га а гуш хьаьнала къахьега Iомалу дьшцеи ноаношцеи цхьана болх беш хула бераш а. ТIехье иштта хьалкхеяр лоархIаме хIама а да.

Дешархой тха совхоза балха специфика ховш хургболаш, хIаьта школа чакхъякхкачул тIехьагIа кхычаьха дIа а ца уха, тхо долча балха ухаргболаш, кхетама болх чакхбоаккх оаха школашка.

Масала, тха юртарча шоллагIча школе дешархой-производственни бригада вIашагIъеллай. ПодрядагIа болх бу цун коллективо а. Из пайдана да дешархошта, школана, совхоза.

Боахам лелабара кхыча экономически методаша санна, дезала подрядо алсамдоах кулгалхоша, специалисташа де деза гIулакхаш. Цхьабакъда, уж зехьа довц дикка дегIайоагIа производства эффективность. Цунца цхьана дегIадоагIа боахамо Кхачан программа кхоачашъеча юкъе хьош дола дакъа.

С. ЯХЪЯЕВ,
совхоза партийни организаце секретарь.

ТХО РАЬЗА ДА

ГIойтIарча шоллгIча юкъерчаи школе итт класс яккхачул тIехьагIа ера со «Солнечный» совхозе. Школе вIашагIъеллар кхиначе дешархой производственни бригаде болх беш бьацадааараш кхедера, техника лелаяра опыт йолаш а яр. Из бахьан долаш цхьайтталагIча бригада учетчикалла оттайир.

ХIара шера шоазткъа саг гаргга хул бригаде болх беш. Дезала подрядагIа къахьегаш бале а, эшаш моттиг хилча хIараваР уллуа болх бечоа новкъостал де кийча хул. ХIаьта иштта барттайна, хьаьнала коллектив вIашагIъеллар, шеко а йоацаш, тха бригадир Юсупова Хамсат а. Озабевам болга фуд хац цунна. Массанеца а цхьатерра де цун гIулакх. Хедданза йоакхо ю ше бьацадааараш дика хьувкъадаре мел эшар lалашдеш, наха фу эш, малагIа новкъостал дича бакъахьа да. уж бахача — цу дешашка а хьом бригада кулгалхо.

Цхьайтталагlча пятилетке цхьа шу дIадахийтанзар паччахьалкхенна кхашара продукци дIаларе цаI-ах план ца еш.

Дика дIайолаяьй карара пятилетке а. Цун хьакъаста а беркате хилар тхона. План 143 центнер йолаш, хIара гектара тIара 280,8 центнер бьацадааараш чудора, уж паччахьалкхенна дIаделара задани 196 процент кхоачаш а еш. Цул совгIа, цхьа центнер бьацадааараш кхедаре оаха дIадахийтар, планагIа лийрхIа хинначул 3 сомм 5 копеки кIезигагIа хилар.

Помидораш къаьстта дика хилар тха. Уж лелаяьй цхойтта дезала подрядни звеное хIара гектара тIара 400 центнерал совгIа чуера, хIаьта Юсупова Нурас — 555 центнер, Юсупова Джовжака — 523 центнер, и кх. д1.

Эттара дукхагIа эшшача хана, соахка шин беттан ах беттен дорIан тIадам бежа беце а, иштта из толам баккха карагIдаларех дохкал ду оаха.

Цхьабакъда, из баккха йиш хургъяцер Хамуредов Бувце кулгалдеча хий деттача етри-дс тхона новкъостал даьдецаре. Тхо бригада хьокхамех тийша дар цунна тIеххьара доагIаргдар.

Дика аха а йийар тха коллективерча къахьегамхоша. Масала, Юсупова Джовжана 4600 сом гаргга делар, хIаьта Юсупова Нурийна —4458 сом. ХIара гектара тIара баьнна хьувкъам Нурий бар дукхагIа боллаше, Джовжана дукхагIа ахча даьккхар, цо дIаенна помидораш стандартага диллача дикагIа хиннадаь.

Юкъера даьрхIача тха коллективерча хIаране йийачул миссел — 300 сом даьккхар тха кхашка хий тохаш хиннача бригадерча Тарамов Мусас, Магомадов Ачлес, Эдаев Джамалайла, Чунчаев Вахас, Сулейманов Нохас.

Царех шиъ хьалхагIа шабашкаи ухеш вар. Духхьал соахка мара совхоза балха хиннабеш уж. Бакъда, хьаьнала а тIагIерта а къахьийгача кулгалаг а аьттув боалеш долга кхетадеш баьлар уж... Шоай дезалаш та юкъе а болаш, иззал ахча йийачул тIехьагIа кхычаьха болх бе ахара «чам» байнаб цар.

Иштта къахьегара мел эшар ду совхоза кулгалхоша. Шоай деша дай ба уж. ПодрядагIа болх бара тхоца оттадаь договор цар кхоачаш ца деш моттиг хиннаяь хIанзанца. Гулдаь бьацадааараш цу сахьте тикашка а уж чакхдоахача а дIахьора. Цудухьа лоадама продукци йовзнар. Иштта из гIулакх вIаштIехьдаькхкарах дурчоГIа хинначул дукхагIа 360 тонн помидораш 9,7 тонн нарсаш дIаелар оаха.

Лоацца аьлча, геттара дика гIулакх да подрядагIа болх вIашагIъеллар.

Х. ЦАБАЕВА,
совхоза 16-чи бригада учетчик.

КПСС ЦК январски (1987 ш.) Пленумо тIаийцача соцам тIа аьннад:

«...Парте гIулакха тIа лаьх а берга, хьал а лоацарга эргалоаш яра никъ могабеш хиларал совгIа, хIама эргадаккхара хьинаре, творчески юкъе дакъа лоаца, юкъарча гIулакха берига шоай низ дIалуш бола, толам баккха ховш бола болхлой».

Цу дешаша ма яххара къа а хьегаш, шоай коллективашта кулгалду бригадираша З. Шамилевас, С. Магомадовас, Х. Юсуповас, Я. Юнусовас, Я. Духаева, М. Яшуркаева, С. Мальсагова, кхыбараша. Бизза командираш а хинна дIаэттаб уж. Царгара масал хьаьцаш хьинаре къахьег болхлоша. Моттиг нийсъялийтац цар шоай балхаш ханнахьеи дикен чаьх ца доахаш.

СУРТА ТIА: совхоза дикагIбола бригадираш: (аьрдехьара аьттехьа) С. Магомадова, С. Мальсагов, Х. Юсупова, М. Яшуркаев, Я. Юнусова.

С. ЮСУПОВА сурташ.

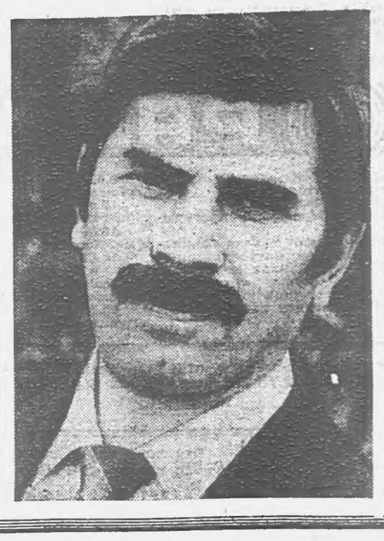

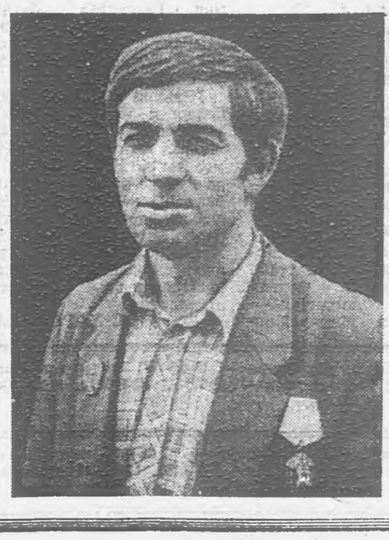

Спорта хоамаш

КIАЛТОХАР

Кемерово яхача городе «Спартак» ДСО Российски совета ший лоIаме кIалтохарах кагирхошта юкъера яхьаш хилар. Толаме дIайихьар уж вай мехкахочо. СССР спорта мастера Израилов Шарпуде. Шоай дозал 62 килограммага кхаччалца долча атлеташта юкъе кхоалагIа мотинг яьккхар грозненца Э. Гаургашвиле, А. Дагалов вIалагIа хилар.

Уж кхо споотсмен кастта Красноярске хургIолча яхьашта кийчо еш ва.

СПАРТАКИАДА

Укх деношка чакхъяьлар «Буревестник» ДСО Областной совета ВУЗий преподавателашта юкъера иттлагIа спартакиада. Из хегаяьяр Октябрьски революце 70 шу дIзара. Къовсам хилар спорта 8 тайпах.

Котало яькххар мехкдаьта института барт тайнача коллективо. ШоллагIа мотинге ба хьехархой института физкультурникаш, кхоалагIа — Л. Н. Толстой цIерагIча Нохч-ГIалгIай паччахьалкхен университета викалаш.

Къаьстта дика кийчбеннабар яхьашта Г. Цыганков, М. Пархоменко (ЧИГПИ), Ю. Епифанов, П. Хамутов (ГНИ), Р. Шамилев (ЧИГУ).

ШАШКАШ

Республикански шахматни клубе дIахоIолх Нохч-ГIалгIайчен шашкех йолча чемпионата яхьаш. Цига дакъа лоапаш ва кхойтта спортсмен.

Итт тур чакхъяьнначул тIехьагIа хьалха ва 9,5 очко йола В. Хайтаев. ШоллагIча моттиге дIачIоагIеннаВ М. Касумов. КхоалагIа воагIача СССР спорта мастера В. Шамова активе 6,5 очко мара яц.

Т. СОКОЛОВА.

Тбилисски № 1 йолча экспериментальни школера хьалхарча класса дешархой уроках нийсвеннар цецвоал цар еча уйлаех...

Ш. А. Амонашвили принципегIа занятеш дIахьоча педагогаш, шоай хьехамчагара хьанйцай бераш дукха дезара, царех тешара вIийлен тIа хьахинна йола кхетам балара, дешар Iомадара приемаш.

В. А. Сухомлинске традицеш дIахохьош Ш. А. Амонашвили ший дуккхача шерашкара хьехархой опытаца хьахьекхар педагогике эгара керттердар — из хьехархочох тешар, дешархочох тешар долга. Останкински студе кинохьажархощца вIашагIкхийттача Амонашвили дийцар, теркал ца деш дитанзар дуккхача миллионни аудиторе. «Берий творчестве керттера маIан—саг хьахилар да».

СУРТА ТIА: СССР АПН член-корреспондент, профессор, психологически Iилмай доктор, Грузински ССР просвещене Министерства Я. Гогебашвили цIерагIча педагогически Iилмай НИИ директор Амонашвили Шалва Александрович.

М. ДАТИКАШВИЛЕ сурт. ТАСС фотохроника.

ЭПСАРАШ ХУРГБА

Снийлахь-боккхача Даймехка тIема ветераний, Грозненски гарнизонен военкоматен эпсарий, военни училищай курсантий эпсарий професси хержача кагирхошцара вIашагIкхетараш траднционни а хинна дIаэттад. Школай, ПТУ, училищай дешархошта дикагIа йовз шоай деташа къоабалъю професси, эпсар хилара мичахьа деша деза, миштa кийчвала веза эскаре гIулакх де.

Цу тайпара вIашагIкхетар хилар укх деношка В. И. Ленина цIерагIча культура Дворече. «Эпсар - турпала професси» яхаш дар из.

— Советски Эскара эпсар Даьхен тешаме воI ва, цул совгIа салташта юкъе кхетама болх чакхбоаккха хьехархо а ва из, — аьлар Военкома С. И. Солохина. — Из Даьхен хьаташа дIадеххача ший деккар кхоачашдеш хул.

Вежарий АушевгIар эпсараш ба, царна довз военкома дувцачун маIан. Даьхено лакха мах баьб царна карагIдаьнарий. Адама наькха тIа яда Цеча Байракха, Цеча Седкъа, Афгански Цеча Байракха орденаш, хIаьта Бахьаудин Цеча Седкъа ордена кавалер ва.

Дукха хаттараш тел зале багIараша хьаьшашка. Кагирхой Галаев Тимура, Оздоев Мурада, кхычар хаттараша жоп луш Адама аьлар:

— Салтий, сержанташ, эпсараш. Атта доаца гIулакх кхоачашду цар Афганистана цIнмхарча лоамашка. Тайп-тайпарча къамий викалаш ба цига империалистически гIозарашта духьала латташ. Къонахчал, денал йоккха тIема говзал, доттагIал — уж оамалаш я тIемахой-нна яйна дукихача наьха балха ха.

— Из мара деций, — йоах Новоредантски юрта Совета исполкома председателя У. Льянова. — Пайда боаташ латтача жагIо нийсса ах никъ дIальцаб, ши машина дIа-хьа тIехьяла аьттув боацаш, аварн хилар кхерам болаш. ТIаккха хIара-шера цига хьатIаювла йоархIаш? Царна юкъе нонагIъяр амбрози а йолаш.

— ТIаккха малав ер гIурт беллар? — хетт аз.

— Из ховре-м Iа сенна дувцар, — бел мах, — куклий ха я ер жагIа Iобехка а укхазара тIехьара болхлой къайлабьянна а. Юрта а дукха пах бисабац из ха дагаййоагIаш.

«Чечингавтодор» управленне кулгалхочо А. Н. Алмасханова цу хаттара нийса жоп далар дог доах оаха.

М. МУРАДОВ.

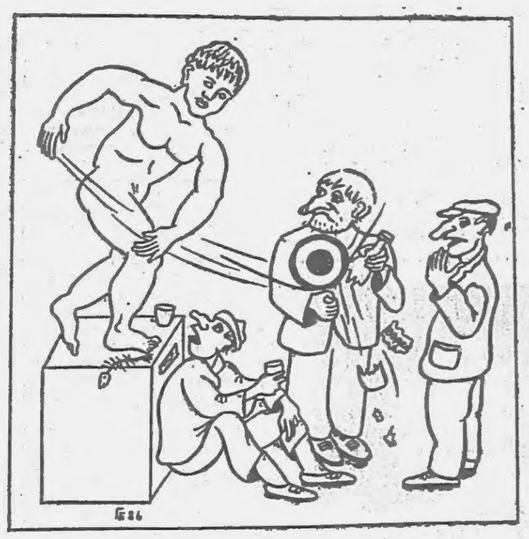

Дешашца ца аьлча а...

Б. ГАНИЖЕВА сурт.

Белам а белхам а

КЕГАР

Кердача Реданта юхе гIолла чаких а даьнна, Грознера Малгобеке бодача наькъа тIа дIа-хьа даха дезаш гIуланх хиннадий шун? Бокъалдар аьлча, аз бувцар-м беррига никъ цар: хьун оаса болчара денз Ачалхе оагIорахьа цу наькъо гола тохача кхаччалца йола юкъ я. Нагахьа санна цу тайпара «нраз» шун хиннадале, шоана бIарга ца гуш йнса йиш ящ цу наькъа аьтта оагIорахьа мугIарагIа хьаллатта жагIан кучкаш.

Никъ шербе дагаболаш Iобехкабар из массехк шу хьалха. Хlаьта укхаза лоаллах жагIа боаккха карьер йоацилга дагадехача, кхетаде хала дац, мел духхa рузкъа доадаьд из дара. Чот яц эрна дIа-хьа хьийхка машинаш, доадаь доагор, даьтта. Массарел чIоагIагIа дагайоалл хи чу баха кхера сан-

Тбилисски № 1 йолча экспериментальни школера хьалхарча класса дешархой уроках нийсвеннар цецвоал цар еча уйлаех...

Ш. А. Амонашвили принципегIа занятеш дIахьоча педагогаш, шоай хьехамчагара хьанйцай бераш дукха дезара, царех тешара вIийлен тIа хьахинна йола кхетам балара, дешар Iомадара приемаш.

В. А. Сухомлинске традицеш дIахохьош Ш. А. Амонашвили ший дуккхача шерашкара хьехархой опытаца хьахьекхар педагогике эгара керттердар — из хьехархочох тешар, дешархочох тешар долга. Останкински студе кинохьажархощца вIашагIкхийттача Амонашвили дийцар, теркал ца деш дитанзар дуккхача миллионни аудиторе. «Берий творчестве керттера маIан—саг хьахилар да».

СУРТА ТIА: СССР АПН член-корреспондент, профессор, психологически Iилмай доктор, Грузински ССР просвещене Министерства Я. Гогебашвили цIерагIча педагогически Iилмай НИИ директор Амонашвили Шалва Александрович.

М. ДАТИКАШВИЛЕ сурт. ТАСС фотохроника.

ЭПСАРАШ ХУРГБА

Снийлахь-боккхача Даймехка тIема ветераний, Грозненски гарнизонен военкоматен эпсарий, военни училищай курсантий эпсарий професси хержача кагирхошцара вIашагIкхетараш траднционни а хинна дIаэттад. Школай, ПТУ, училищай дешархошта дикагIа йовз шоай деташа къоабалъю професси, эпсар хилара мичахьа деша деза, миштa кийчвала веза эскаре гIулакх де.

Цу тайпара вIашагIкхетар хилар укх деношка В. И. Ленина цIерагIча культура Дворече. «Эпсар - турпала професси» яхаш дар из.

— Советски Эскара эпсар Даьхен тешаме воI ва, цул совгIа салташта юкъе кхетама болх чакхбоаккха хьехархо а ва из, — аьлар Военкома С. И. Солохина. — Из Даьхен хьаташа дIадеххача ший деккар кхоачашдеш хул.

Вежарий АушевгIар эпсараш ба, царна довз военкома дувцачун маIан. Даьхено лакха мах баьб царна карагIдаьнарий. Адама наькха тIа яда Цеча Байракха, Цеча Седкъа, Афгански Цеча Байракха орденаш, хIаьта Бахьаудин Цеча Седкъа ордена кавалер ва.

Дукха хаттараш тел зале багIараша хьаьшашка. Кагирхой Галаев Тимура, Оздоев Мурада, кхычар хаттараша жоп луш Адама аьлар:

— Салтий, сержанташ, эпсараш. Атта доаца гIулакх кхоачашду цар Афганистана цIнмхарча лоамашка. Тайп-тайпарча къамий викалаш ба цига империалистически гIозарашта духьала латташ. Къонахчал, денал йоккха тIема говзал, доттагIал — уж оамалаш я тIемахой-нна яйна дукихача наьха балха ха.

— Из мара деций, — йоах Новоредантски юрта Совета исполкома председателя У. Льянова. — Пайда боаташ латтача жагIо нийсса ах никъ дIальцаб, ши машина дIа-хьа тIехьяла аьттув боацаш, аварн хилар кхерам болаш. ТIаккха хIара-шера цига хьатIаювла йоархIаш? Царна юкъе нонагIъяр амбрози а йолаш.

— ТIаккха малав ер гIурт беллар? — хетт аз.

— Из ховре-м Iа сенна дувцар, — бел мах, — куклий ха я ер жагIа Iобехка а укхазара тIехьара болхлой къайлабьянна а. Юрта а дукха пах бисабац из ха дагаййоагIаш.

«Чечингавтодор» управленне кулгалхочо А. Н. Алмасханова цу хаттара нийса жоп далар дог доах оаха.

М. МУРАДОВ.

ДОШ ДЕЛАР

Уж боагIаргболга массехк ди хьалха денз ховра Малгобекерча наха. Хlаьта а цIаьхха хинна хIама санна тIаийцар цар шоай городе баьхка вежарий АушевгIар Адами Бахьаудини, цар да Ювсапа Султан. Царца вар Афганистане интернационални дехкар кхоачашдеш хинна эпсар Лешук Станислав Николаевич.

ВIашагIкхетар дIадолалелар «Октябрь» яхача городерча культура цIагIа. Зале ба кастта эскаре гIулакх де баха ха хьатIанхоачаш латтараш, кагирхой, цар дайноаной. Хьалхашкарча гIандаш тIа багIа парте, тIема, къахьегама ветеранаш, Афганистане интернационални дехкар кхоачашдеш хинначаш.

ВIашагIкхетар хьадийллар Малгобекски горисполкома председателя заместителя Т. В. Федосеевас. Цо дIабовзийтар зале гулбенначарна хьаьший.

— Эпсара погонаш тIаехкачул тIехьагIа саг, йIаьххача хана ший гаргарчен кхоачарчеи нахаца буввоал, — аьлар военкома С. И. Солохина. — Из Даьхен хьаташа дIадеххача ший деккар кхоачашдеш хул.

Вежарий АушевгIар эпсараш ба, царна довз военкома дувцачун маIан. Даьхено лакха мах баьб царна карагIдаьнарий. Адама наькха тIа яда Цеча Байракха, Цеча Седкъа, Афгански Цеча Байракха орденаш, хIаьта Бахьаудин Цеча Седкъа ордена кавалер ва.

Дукха хаттараш тел зале багIараша хьаьшашка. Кагирхой Галаев Тимура, Оздоев Мурада, кхычар хаттараша жоп луш Адама аьлар:

— Салтий, сержанташ, эпсараш. Атта доаца гIулакх кхоачашду цар Афганистана цIнмхарча лоамашка. Тайп-тайпарча къамий викалаш ба цига империалистически гIозарашта духьала латташ. Къонахчал, денал йоккха тIема говзал, доттагIал — уж оамалаш я тIемахой-нна яйна дукихача наьха балха ха.

— Из мара деций, — йоах Новоредантски юрта Совета исполкома председателя У. Льянова. — Пайда боаташ латтача жагIо нийсса ах никъ дIальцаб, ши машина дIа-хьа тIехьяла аьттув боацаш, аварн хилар кхерам болаш. ТIаккха хIара-шера цига хьатIаювла йоархIаш? Царна юкъе нонагIъяр амбрози а йолаш.

— ТIаккха малав ер гIурт беллар? — хетт аз.

— Из ховре-м Iа сенна дувцар, — бел мах, — куклий ха я ер жагIа Iобехка а укхазара тIехьара болхлой къайлабьянна а. Юрта а дукха пах бисабац из ха дагаййоагIаш.

«Чечингавтодор» управленне кулгалхочо А. Н. Алмасханова цу хаттара нийса жоп далар дог доах оаха.

М. МУРАДОВ.

САЛОIАЧА ДЕНОШКА

14 ФЕВРАЛЬ

В. И. Ленина цIерагIа культура Дворец. 8.30. Машинкаца йийза хIамаш е Iомавеш йола курсаш. 8.40. Гитаристий берий кружок. 10.00. Теникий театр. 14.00. Барзкъаш даха а тега а, Iомавеш йола курсаш. 14.00. Массовикий - затейникий кружок. 15.00. Нохчий мотт Iомабеш йола курсаш. 16.00. ка. 16.00. Заводской районер-Халкъа драматически театр. 16.00. Ритмически гимнастика. Заводской район е р ча профтехучилищайн республика яздархой вIашагIкхетар. 18.00. Балетни студи. 19.00. «ВIашагIкхетар» яха дискотека.

Н. К. Крупскай цIерагIа культура Дворец. 10.00. Барзкъаш даха а тега а Iомавеш йола кружок. 11.00. Технически кхоллама кружок. 16.00. Снийлахь - боккхача Октябра 70 шу дизара хетадаь художественни самодеятельноста концерт. 18.00. «УнахцIено» яха клуб. 18.00. «Джигит» яха вайнаьха халхара кружок. 18.00. Кагирхой салаIара сайре.

Химикий культура Дворец. 10.00. Спортивни яхьаш. 10.00. Художественни йийза хIамаш е Iомавеш йола кружок. 18.00. Халкъа академически хор. 18.00. «СелаIад» яха халхара халкъа коллектив. 19.00. Кагирхой салаIара сайре.

Просвещене болхлой цIа. 9.00. Художественни йийза хIамаш е Iомавеш йола кружок. 12.00. Советски композиторий иллей концерт. 13.00. «Новкъостий, хоза я вай союз» яха беседа. 16.00. «Музыкен вайн» яха кагирхошта кийчъяь музыкальни сайре.

«Красный молот» завода культура цIа. 9.00 Бальни халхарий берий кружок. 15.00. Iалам дезарий клуб. 19.00. Кагирхой салаIара сайре.

Пролетбата цIерагIа культура цIа. 13.00 Кхонабарий цIей. 15.00. Игротека.

«Оргтехника» объединене культура цIа. 19.30. Кагирхой салаIара сайре.

М. Горькае цIерагIа культура цIа. 11.00. Вокально - инструментальни ансамбла концерт. 15.00. Бальни халхара берий студи. 16.00. «СелаIад» яха эстрадни халхара кагирхой коллектив. 16.00. Макраме курсаш.

СДЮСШОРа майдаш. Iан футбол. 9.30. «Монтажник»—«Динамо». 11.00. «Урожай»—«Машиностроитель». 12.30. «Нефтехимик» — «Вайнах». 14.00. ЧИТО—«Даймохк. 15.30. «Нефтяник»—«Строитель».

«Красный молот» завода спорта дворец. «Волейболах йола РСФСР чемпионат. 15.00. «Автомобилист» (Грозный) — «Металл» (Тула).

15 ФЕВРАЛЬ

В. И. Ленина цIерагIа культура Дворец. 8.30. Машинкаца йийза хIамаш е Iомавеш йола кружок. 8.30. «Росинка» яха халхара ансамбль. 9.00. Балетни студи. 9.00. Брейк-данс. 10.00. «Улыбка» яха халхара халкъа ансамбль. 10.00. Джаза студи. 10.00. Радиотехнически кружок. 11.00. «Фаьлгийн приключенин дунен тIа» яха киноклуб. 12.00. Бальни дискохалхарийн школа. 13.00. Оперни студи. 13.00. «Меридиан» яха халхара халкъа ансамбль. 14.00. Барзкъаш даха а тега а Iомавеш йола кружок. 14.00. «Искра» яха кхувш боагIарий клуб. 19.00. «ВIашагIкхетар» яха дискотека.

Н. К. Крупскай цIерагIа культура Дворец. 9.00. Технически кхоллама кружок. 15.00. «Къона ленинец» яха берий кинотеатр. «Советски Союза Турпал Джалиль Муса» яха утренник. 18.00 Кагирхой салаIара сайре.

С. М. Кирова цIерагIа культура цIа. 11.00. «УнахцIено» яха клуб. 15.00. «Иохаергйоацар а легендарни а» яха тематически кинохьохар.

Химикий культура Дворец. 9.00. «КIай ладья» яха шахматни клуб. 9.00. Барзкъаш даха а тега а Iомавеш йола кружок. 9.00. «СелаIад» яха халхара халкъа коллектив. 10.30. СалоIача ден клуб. «Октября къона турпалаш» яха беседа. 13.00. Химикий культура Дворец а Анисимова цIерагIча ГНПЗ клуба а художественни самодеятельноста отчетни концерт. 18.00. Ритмически гимнастика. 19.00 Кагирхой салаIара сайре.

Просвещене болхлой цIа. 9.00. Хореографически студи. 10.00. Филателистий объединени. 12.00. Англичаний мотт Iомабеш йола кружок. 15.00. Вайнаьха халхара кружок. 17.30. Ритмически гимнастика. 18.00. Театр дезарий объединени. Кагирхой театра 19 шу дизара хетаяь сайре.

Редактор
О. Б. ГАДАБОРШЕВ.

ЭЦАРХОЙ ТЕРКАМГА!

«Орбита» яхача № 7 йолча фирменни салон-тика тIа (В. И. Ленина цIерагIа пр. 104) йохкаш я «Комета»—212-1»:

— цу стереофонически магнитофона моно а стереофонически а музыкальни программаш дIаязъю, хIаьта уж юха хьалонх чурча громкоговорителаца, арахьарча акустически системаща е стереонаушникаща.

«Снежеть—204—стерео» —

из стационарни шн скорость йола вить оагIорахьа дIаязъю магнитофон акустически системаща е стелеонаушникаща цхьана болх бара лаьрхIа я.

«Казахстан 101»:

— из стереомагнитола радиоприемникагIен кассетни магнитофонагIен латт.

«Эстония-010»:

— из стереорадиола къаьсттача блокех латт, усилитель электропроигрыватель, акустически системаш.

«Океан-214»:

цу радиоприемника УК, ДВ, СВ бархIи КВ пхиъи диапазон я. Цо 220 Вт йолча токаца а 373 типагIа йолча ялх элементаца а болх бу.

Изделеп тешаме а экономичнн я я. ХIаьта цар дика электрическни акустический параметраш я. Ишта уж лелаеш атта я.

Оахош хьалхаяькхха аппаратура эца хьех оаха шо, тхоай салон-тика тIа.

ХЬАМСАРА ЭЦАРХОЙ!

Дувла тха № 60 йолча тика тIа (Косиора цIерагIа, ул. 16). Цун «Электротовараш» яхача - сенце щерри йохкаш я люстраш, подвесаш, торшераш, электрокаминаш, истола тIа доаттаюи, пенагIа хьалъеттен лампаш, кхыдола электротовараш.

Ишта тика тIара шун эца таро хургIа инкубатораш, «Орск» яха холодильникаш, «Электроника» яха пишкаш, музыкальни гургалаш, кхыдола цIагIа эша электротовараш.

«Промтовары» объединени.

ТЕЛЕВИДЕНИ

14 ФЕВРАЛЬ
I ПРОГРАММА

7.00 — Iуйранара зарядка. Мультфильм. Музыка.
7.30 — «Ха».
8.05 — «Александрийски парк». Ленинграда пригородах г. Пушкинах дола телевизионни документальни фильм.
8.15 — «Сенах а хIана а». Бераша лаьрхIа передача.
8.45 — «Лаутензам вежарий» яха телевизионни художественни фильм, 3-гIа серн (ГДР).
10.25 — «Дунен халкъий творчество».
11.00 — «Котбаьнначаш» Москве юххе хиннача тIема 45 шу дизарга.
12.10 — Массанена а хIарамена а. «Приморье салаIа». Приморски краерн курорташ салоIа цIеношн дегIаяхувларa проблемех.
12.40 — Октября юбилейга. «Историе цIаккха доврдоаца мугIараш». «Вахаре енна путевна» яха художественни фильм. «Межрабпромфильм» (1931 ш.).
14.30 — 18.50, 23.40 — «Кердадараш».
14.50 — «ВIаший леладу доттагIал». Телевизионни журнал.
15.20 — Хоккей. Дунен халкъаша юкъера матч. Сборни НХЛ — сборни СССР. Канадера передача.
17.20 — «Хьайбай дунен тIа».
18.20 — Мультфильмаш: «Тlехьара волшебникаш», «Керда Алладин», «Коромыслай кIур».
18.55 — Телехьажархой хаттараша жоп тел академика В. Г. Афанасьева.
19.25 — ЦТ экрана тIа хьалхара «Поезд сецаб» яха художественни фильм.
21.00 — «Ха».
21.40 — Шоатгден сайрийна «КВН-87», Ахфинале бовлара къовсамбалар. Дакъа лоац В. В. Куйбышева цIерагIча МИСИ, Севастопольски приборостроительни института, Д. И. Менделеева цIерагIча МХТИ командаш.
23.45 — Коньокбежни спорт. Дунен чемпионат. Маiанах. Голландера передача.

II ПРОГРАММА

8.00 — Iуйранара гимнастика.
8.20 — Ший говзал гойт г. Винницера «Кобзарн» яхача фольклорни ансамбла.
8.30 — Ритмически гимнастика.
9.00 — «Iуйранара почта» яха музыкальни передача.
9.30 — «Тха беш».
10.00 — «Дунен художественни культура». «Са хьамсара Саша». Одоевский Александра хетаю.
10.55 — «Мимино» яха субтитрашцара художественни фильм.
12.30 — Воронежски искусства паччахьалкхен института халкъа инструментий оркестра концерт.
12.55 — Лыжни спорт. Дунен чемпионат. Двоеборье. 15 км. ФРГ-ра трансляци.
14.45 — «Кинопанорама».
16.35 — «Нохч-ГIалгIайчен кIира».
16.45 — Дезалера концерт.
17.15 — Киножурнал.
17.25 — «Керда шу хьахудаш дувц...» Воронежски телевидене студе программа.
18.40 — Спортивни программа: коньокбежни спорт. Дунен чемпионат. Маiанах. Голландера передача. Бокс. СССР Чемпионат. Каунасера передача. Мотокросс. СССР кубок. Ковровера передача. Перерыв йолча хана (20.00 «Бийса даьхьала хийла шун, бераш!»).
21.00 — «Ха».
21.40 — «Вылет задерживается» яха телевизионни художественни фильм.
22.55 — «Кердадараш».

15 ФЕВРАЛЬ
I ПРОГРАММА

7.00 — Iуйранара зарядка. Мультфильм. Музыка.
7.30 — «Ха».
8.05 — ДIалохх «Серенада» яхача институтера.
8.30 — Ритмически гимнастика.
9.15 — «Спортлото» тираж.
9.30 — «Будильник».
10.00 — «Аз гIуланх ду Советски Союзаl»
11.00 — «Iуйранара почта» яха музыкальни передача.
11.30 — «Киноафиша».
12.00 — «Ералаш» яха берий юмористически киножурнал.
12.15 — «УнахцIена хила безам бале».
12.30 — «Музыкальни киоск».
13.00 — «Юртара сахьат».
14.00 — «УнахцIено».
14.45 — Шолом Алейхем. «Тевье — молочник» яха телевизионни спектакль.
17.45 — «Нехочуха» яхача мультфильма премьера.
18.00 — Дунен халкъашта юкъера панорама.
18.45 — П. И. Чайковске цIерагIча Паччахьалкхен концертни зале СССР халкъа артиста И. Моисеева кулгалдеча СССР халкъа халхарий Паччахьалкхен ансамбла 50 шу дизара хетаяь сайре.
21.00 — «Ха».
21.40 — «Пушкина хетаду». Литературни альманах.
23.00 — «Кердадараш».
23.05 — Коньокбежни спорт. Дунен чемпионат. Маiанах Голландера передача.

II ПРОГРАММА

8.00 — «Зарядка с дIаотта!»
8.20 — «Дерригa а ха безам бан». Киножурнал.
8.30 — «В стране ловушек». Мультипликационни фильм.
9.30 — Камерни музыка концерт. Ленинградера передача.
9.50 — Эстонски телевидене программа.
11.00 — «Зрсий къамаьл».
11.30 — «Дунен музыкальни культура ганзера». С. В. Рахманинов. Хьалхара симфони.
12.20 — «Дунен кагирхойн».
12.55 — Лыжни спорт. Дунен чемпионат, 15 км. Маiанах. ФРГ-ра трансляци.
14.45 — «Камера дуненга хьаж».
15.50 — Рязански Паччахьалкхен эрсий халкъа хора концерт.
16.30 — «Гушдар — таша хала дар».
17.30 — Спортивни программа: коньокбежни спорт. Дунен чемпионат. Маiнах. Голландера передача, Лыжни спорт. Дунен чемпионат. Трамплина тIара чунхувсабалар. ФРГ-ра передача. Бокс. СССР чемпионат. Финал. Каунасера передача. Художественни гимнастикех СССР чемпионат. «Динамо» спорта Дворецера передача. Дзюдо СССР чемпионат. Ленинградера передача. Перерыв йолча хана (20.00) «Бийса даьхьала хийла шун, бераш!»
21.00 — «Ха».
21.40 — «Бийсанара вариант». Художественни фильм.

16 ФЕВРАЛЬ
I ПРОГРАММА

7.00 — Iуйранара зарядка. Мультфильм. Музыка.
7.30 — «Ха».
8.05 — «И арфы звук, что всех нежней...» Фильм-концерт.
8.45. — С. Михалкова турпалаш экрана тIа. «Жiали цIермашинах хувц».
9.50 — «Момент истины». Телевизионни документальни фильма премьера.
10.20 — «Кердадараш»
16.00 17.20 — «Кердадараш».
16.15 — «Мансуда» яхача Пхеньянски художественни ансамбла выступлени (КНДР).
16.50 — Бераша саяхарех. Ленинградера передача.
17.30 — «Новые узоры на старой канве». Вятски мехка иллеш.
17.55 — «Афганистан: бартбара никъ». Телевизионни документальни фильма премьера.
18.45 — «Тахан дунен тIа».
18.55 — «СИХДАР». «Къаьнача промыслай проблемаш». «Грознефть» производственни объединене мехкадаьтта духхагIа дакхкхара коллектива балхах.
19.25 — «Кердадараш».
19.30 — «Отелло». Дж. Верде опера. «Арена ди Верона» яхача театра спектакль (Италн).
21.00 — «Ха».
21.40 — Спектакла, дIаходар.
23.05 — «Тахан дунен тIа».
23.20 — Коньокбежни спорт. Дунен чемпионат. Маiанах. Голландера передача.

II ПРОГРАММА

8.00 — «Iуйранара гимнастика».
8.15 — Документальни фильмаш: «Мехкахой», «Iоаразш техачул тIехьагIа».
8.35, 9.35 — Истори. 8-гIа класс. Декабристий восстани.
9.05 — «ЙислагIа вал». Iилма - довзийтара фильмаш.
19.05 — СПТУ дешархошта. М. Е. Салтыков - Щедрин. Фаьлгаш.
10.35 11.50 — Истори. 5-гIа класс. Къаьнарча Греце театр.
11.05 — Юртбоахама знаней университет.
12.15 — Iилма - довзийтара фильмаш: «Эрсий Iа», «Ган дийнахьа».
12.55 — Лыжни спорт. Дунен чемпионат. Кхалнах. 5 км. ФРГ-ра трансляци.
14.14 — «Кердадараш».
14.20 — М. Ю. Лермонтов. «Маскарад» (драма юкъера сценаш).
17.25 — Iилма - довзийтара фильм.
18.15 — «Самоокупаемость и самофинансирование».
18.30 — «Мишта ду шоана гIуланх?»
19.00 — «Нохч - ГIалгIайчен ди».
19.20 — Мультфильмаш.
19.40 — «Два долгих гудка в тумане». Художественни фильм.
21.00 — «Ха».
21.40 — «Сийнача лоамий къайленаш». Художественни фильм.
22. 55 — «Кердадараш».

РАДИО

6.40 — «Юртара вахар» (гIалгIай меттала).
6.50 — Хоамаш.
8.15 — Передачай программа.
8.21 — Ханал хьалха баьнначаш» (гIалгIай меттала).
8.31 — Iуйранара концерт.
9.15 — «Балха моттигашта аттестаци яр» (нохчий меттала).
9.30 — «Тхога язду». Письмой обзор.
9.45 — «Ленински миллионий университет».
15.15 — «Кагирхойн хан» (нохчий меттала).
16.00 — Передачай программа. Хаоттам.
16.01 — Микрофона хьалхашка я Нохч - ГIалгIай радион телевиденен инструментальни ансамбли цуи солисташ.
16.25 — Х. Осмиев. Лоаца дувцараш (гIалгIай меттала).
16.40 — «Саги закони». Рай дюжурная (нохчий меттала).
18.00 — Керда хоамаш.
18.30 — Реклама.

У К В

19.00 — «Эрсий арений ман леш».
19.36 — «Керда доттагI», У. Гайсултанова дувцар.
19.51 — Лирически ляле концерт.

ЭЦАРХОЙ ТЕРКАМГА!

«Обувь» яхача № 54 йолча тика тIа (Дзержински цIерагIа ул № 10) йохкаш я модага хьежжа хьаьль полнуретанови айраш дола маIача наьхен кхалнаьхен туфлеш; Дувла тика тIа!

«Промтовары» объединени.

ХЬАМСАРА КХАЛНАХ!

«Молодежный» яхача № 69 йолча тика тIа (Кирова цIерагIа пр. 1) барзкъаш доаха истол да. Цига шо тIаэцарга модага хьежжа бе-бечь фасонех кочамаш, хачет, костюмаш, сарафанаш е ховш йолча квалифицированни барзкъаш доахачо.

Тхо хьеж шуга тхоай тика тIа!

«Промтовары» объединени.

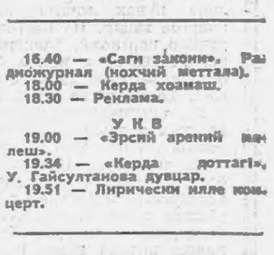

Хаоттам

Тахан республике гIоллен Грозней морхаш а йолаш, йоачан а йоацаш, Iуйрийна цхьайолча моттигашка дохк а доаллаш, ша билла а йолаш, малхбоалехьара секунде 3—8 метр чIоагIа мух а хьекхаш хилен фегара температура республике 0—5, Грозне 2—4 градус йIовхал йолаш хилен тарлу.

Кхоанеп ломмен морхаш а йолаш, йоачан а йоацаш, цхьайолча моттигашка дохк а доаллаш, тайп-тайпарча оагIонашкахьара секунде 3—7 метр чIоагIа мух а хьекхаш хилен фегара температура бийсана —1, —6, дийнахьа +5 +10 градус йолаш хилен тарлу.

Метеостанцн.

ТХА АДРЕС: 364907, г. Грозный, Маяковске, ул. 92. Телефонаш: редактора — 2-45-57; редактора заместителя — 2-85-07; бехктохкама секретара — 2-84-68; отделий: партийни вахара — 2-80-12, 2-54-04; промышленностен транспортен — 2-75-81, 2-65-01; юрта боахама — 2-47-84, 2-90-60; культура — 2-64-75, 2-75-78; письмой — 2-85-64; машинописни бюро — 2-89-51; корректорске — 2-89-88.

НАШ АДРЕС: 364907, г. Грозный, ул. Маяковского, 92. Телефоны: редактора — 2-45-57; заместителя редактора — 2-85-07; ответственного секретаря—2-84-68; отделов: партийной жизни — 2-80-12, 2-54-04; промышленности и транспорта — 2-75-81, 2-65-01; сельского хозяйства — 2-90-60, 2-47-84; культуры — 2-64;75, 2-75-78; писем—2-85-64; машинописное бюро—2-89-51; корректорская—2-89-88.

Газет арадувл шинареи, ереи, шоаттеи деношка

СФ02080. «Грозненский рабочий» издательства типографи, Маяковске, 92. Типография издательства «Грозненский рабочий», ул. Маяковского, 92. Заказ № 621.